

CARLISLE

Специальный Каталог Шин – Полная Линейка

Содержание



Для Садового, Газонного и
Гольфоборудования
Стр. 2



Для ATV/UTV Видов
Спорта
Стр. 18



Для Прицепов Тягачей,
Мобильных Домов
Стр. 40



Для Сельского Хозяйства
и Строительства Стр. 46



Для Промышленности
Стр. 58



Диски
Стр. 64

Качество. Производительность. Долговечность. Значимость



Для наших уважаемых клиентов:

Если вернуться, назад в 1917 год, когда **Carlisle Tire & Rubber's** с тридцатью сотрудниками работали по 10 часов в смену на производстве автомобильных камер в Карлисле, штат Пенсильвания, тогда и сформировалась приверженность к напряженной работе и стремлению к продуктам инновационной деятельности.

Продолжая эту приверженность, корпорация Carlisle выросла, расширилась, как ведущий мировой поставщик изделий шинной промышленности с наиболее полным спектром специальных шин и колес для транспортных средств, а также компонентов силовых трансмиссий.

Открылась новая корпоративная штаб-квартира в Нэшвилле. Теперь у нас новейшие производственные объекты в г. Джексон, штат Теннесси. Carlisle продолжает расти для удовлетворения рыночного спроса на шинную продукцию.

Этот каталог предоставляет легкий доступ к самой свежей информации по шинной продукции: техническим характеристикам, конструкциям протекторов, предложениям для рынков, которым мы служим:



Для получения дополнительной информации, пожалуйста, свяжитесь с представителем Carlisle. Спасибо за проявленный интерес к нашей продукции.
КОМАНДА CARLISLE

Компания Carlisle Transportation Products является Членом, или связана с: Национальной ассоциацией производителей Outdoor Power Equipment Aftermarket Association, Outdoor Power Equipment Institute, Inc., и Specialty Equipment Market Association (SEMA).

Газонное, Садовое и Гольф – обслуживающее оборудование

4



TURF SAVER® - Классические. Применяются для скашивания придомных газонов	6
TURF SAVER II - Следующее поколение Turf Saver® II для обустройства приусадебных участков.	7
TURF TRACR/S - Шины для газонокосилок для профессионалов со сбалансированным профилем.	7
TURFMASTER®/MULTI TRACC/S – Шины для профессионалов. Максимальная производительность,	8-9
ULTRA TRAC – Шины Сверхвысокой проходимости. Предназначены для обработки больших площадей.	9
FAST TRAX - Уникальный низкий профиль шины. Мощный протектор для большой нагрузки.	10
TURFCTR – С невысоким протектором для щадящего воздействия на грунт.	10
SMOOTH – Грунтощадящий протектор для профессиональных косилок со щадящим воздействием на грунт.	11
STRAIGHT RIB – Лучшая конструкция протектора для ухода за газонами спортивных и гольф полей.	11
WHEELBARROW - Классические колеса BARROW для тележек и тачек.	12
TOUR MAX™ - лучший выбор для Гольф-Каров и других транспортных средств.	13
TURFGLIDE – Классическое направление защиты от боковых ударов.	13
LINKS – Гольф-Шины премиум класса с непревзойденной стабильностью, долговечностью и проколостойкостью.	13
FAIRWAY PRO – «Рабочая Лошадь» служб доставки для гольфа.	13
STUD – Группа универсальных видов протекторов для различного использования.	14
SAWTOOTH - Carlisle Sawtooth протекторы для транспортировочного оборудования.	14
SUPERLUG /TRU POWER - Мощные тяговые шины для культивации и других полевых тракторных работ.	15
CHEVRON – Специальная конструкция шин с шипами для спортивных автомобилей и др. средств.	16
SNOW HOG – Снегоуборочная конструкция с усиленной тягой.	16
X-TRAC – Мощный протектор для снегоуборочных и других заднеприводных машин.	17
INDUSTRIAL TRAX – Универсальные шины для транспортных средств предназначенных для бездорожья.	17

ATV/UTV- Экстремальный Спорт

18



A-C-T - Radial All-Conditions – Шины с глубокой самоочисткой протектора.	20
A-C-T HD – Шины для тяжелых дорожных условий с увеличенным давлением (PSI) и стойкостью к проколам.	21
AT489 – Фаворит индустрии экстремального спорта. 489 – это легкость, прочность и стабильность.	22
AT489 X/L – Легкие, 6-ти слойные шины 489 исключительно для дорог средней сложности.	23
AT 489 II – Фаворит индустрии экстремального спорта. 489 – это легкость, прочность и стабильность.	23
BADLANDS AR – Специфицируемые в подлинной технике. Гладкая езда с радиальной технологией .	24
BADLANDS XTR – В Badlands добавлена радиальная конструкция для улучшения сцепления с дорогой .	24
BLACK ROCK – Шины для любых дорог с возможностью движения по грязи.	25
HD FIELD TRAX – Для фермерских полей и открытой местности.	26
KNOBBY – Классическая узловатая антипрокольная конструкция протектора с хорошей тягой.	26
MUD WOLF® - Carlisle's шины – выдерживают любую грязь.	27
MUD WOLF® XL – Особенная грязепроходимость.	27
STRYKER – Конструкция Шеврон с стиле Techno-military. Многоцелевая с самоочисткой.	28
TRAIL WOLF® - Для трейлеров с движением по дорогам средней жесткости.	29
TRAIL WOLF® SPORT – Трейлеры для отдыха. Шины с протекторами для задних и передних колес.	30
TURF TAMER – От гоночных треков до домашних газонов TURFTAMER давний фаворит.	31
ALL TRAIL® - Отличные принадлежности для работающей техники.	32
ALL TRAIL® II – Расширенная линейка All Trail® это широко используемые принадлежности.	32
TERRATHON -Универсальные шины повышенной проходимости. Отлично подходят для замены.	33
ATV/UTV – Колеса и колесные принадлежности.	34

Прицепы, Самосвалы и Мобильные дома

40



ULTRASPORT RADIAL – Симпатичные радиальные шины для трейлеров.	42
RADIAL TRAILRH - Новинка от Carlisle. новейшие и улучшенные радиальные шины для трейлеров.	43
USATRAIL -Полный перечень продукции с повышенной долговечностью.	44
SPORT TRAIL – Спортивный Триал Спортивный триал LT основной конструкции продукты .	46

Сельское Хозяйство и Строительство 46



FARM SPECIALIST® F-2 – Тройные фронтальные ребра для улучшенной управляемости на рыхлой почве.	48
FARM SPECIALIST® F-2M – Четверенные ребра для рулевых колес под разнообразные почвы.	48
FARM SPECIALIST® FARM IMPLEMENT F-I – Для дорожных служб.	49
FARM SPECIALIST® HF-1 - Шины для различных перевозок различными прицепами .	50
FARM SPECIALIST® I-1 - Шины для прицепов, цистерн, сеялок и др. крупногабаритного транспорта.	50-51
FARM SPECIALIST® F-3 – Промышленные фронтальные для служебного оборудования.	51
FARM SPECIALIST® R-1 - Многоугольные протекторы для общего земледелия.	52
FARM SPECIALIST® R-1-HA – Высокоугловые протекторы классического вида.	52
TURF PRO R-3 – Конструкция протектора шин для газонокосилок.	53
MULTI TRAC CS R-3 – Для газонокосилок с минимальным повреждением почвы.	53
XTRA GRIP R-4 - Конструкция для мощных заднеприводных промышленных машин .	53
ULTRA GUARD® - Для работ на наклонных поверхностях .	54
ULTRA GUARD® LVT - Шины с минимальным давлением для работы на склонах .	54
GUARD DOG® HD – Высшего уровня производительности для наклонных работ и экскаваторов.	55
TRAC CHIEF® - Для обычных работ тракторных погрузчиков и оборудования.	56
TRAC CHIEF® I-3 - Правильный выбор для экскаваторов и оборудования. Усиленная конструкция.	56
TRAC CHIEF® XT - Для обычных работ автопогрузчиков с полной нагрузкой.	57
USA LOADER – Для автоподъемников и экскаваторов.	57

Промышленность 58



GROUND FORCE ULTRA RIB GSE – Супер протектор для землеройных машин и др. оборудования.	60
PREMIUM WIDE TRAC – Супер протектор для вилочных погрузчиков.	61
INDUSTRIAL DEEP TRACTION – Стандартные шины для вилочных погрузчиков.	62
ROAD ROLLER – Для асфальтоукладчиков теплостойкие.	62
INDUSTRIAL ALL PURPOSE – Многоцелевые шины для промышленных машин.	62

Диски Колес 64



AG WHEELS – Колеса стальные неупакованные.	66
TRAILER WHEELS – Колеса стальные неупакованные, на поддонах.	67
UNIQUE TRAILER WHEEL – Колеса для трейлеров стальные в собственной упаковке.	68
UNIQUE TRAILER WHEELS – Колеса для трейлеров. Алюминиевый сплав.	72
BLACK ROCK TOY HAULER SERIES – Черный алюминиевый сплав.	74
UNIQUE AFTERMARKET WHEELS – Колеса композитно – стальные.	79
CRAGAR – Для классических мощных автомобилей.	80
BLACK ROCK – Прямой протектор классического вида.	81
WINTER & OE REPLACEMENT WHEELS – Зимние шины. Уникальное сочетание алюминия и стали.	82

Камеры и Клапаны 84



Камеры и Клапаны.	89
Вентили.	92

Гарантии, информация, Carlisle Шины краткое справочное руководство 93

ГАРАНТИЙНЫЕ ОБЯЗАТЕЛЬСТВА	93
ОБРАТИТЕ ВНИМАНИЕ	95
КРАТКОЕ СПРАВОЧНОЕ РУКОВОДСТВО ПО ШИНАМ	96



Машины Для Сада, Огорода, Гольф - Полей

КОНСТРУКЦИИ ПРОТЕКТОРОВ, СПРАВОЧНАЯ ИНФОРМАЦИЯ



TURFSAVER®
Стр. 6



TURF SAVER II
Стр. 7



TURF TRAC R/S
Стр. 7



TURF MASTER®
Стр. 8-9



MULTI-TRAC C/S
Стр. 8-9



ULTRA TRAC
Стр. 9



FAST TRAX
Стр. 10



TURF CTR
Стр. 10



SMOOTH
Стр. 11



STRAIGHT RIB
Стр. 11



WHEELBARROW
Стр. 12



TOUR MAX™
Стр. 13



TURF GLIDE
Стр. 13



LINKS
Стр. 13



FAIRWAY PRO
Стр. 13



STUD
Стр. 14



SAWTOOTH
Стр. 14



SUPER LUG
Стр. 15



TRU POWER
Стр. 15



CHEVRON
Стр. 16



SNOW HOG
Стр. 16



X-TRAC
Стр. 17



INDUSTRIAL TRAX
Стр. 17

В связи с большой номенклатурой типов газонов разработаны соответствующие конструкции протекторов шин, в т.ч. проколоустойчивых, что делает Carlisle ведущим производителем специальных шин для обслуживающего оборудования.

Carlisle: Шины, которые работают (играют) – ОТЛИЧНЫ, КАК И ВЫ!





Газон, Сад и Гольф

Обслуживающее оборудование

Для владельцев Коммерческих, Газонных, Коммунальных и Гольф Машин



▼ TURF SAVER ►



TURF SAVER® Сверхширокие неповреждающие

Вместе с классическим дизайном протекторов делает Carlisle Turf Saver лидером рынка шин для газонокосилок во всем мире. Протекторы с плоским и «шеvron» профилем обеспечивают отличное сцепление с газоном. Продуманная конструкция делает их универсальными в применении.

Размер, дюймы	Код продукта	Слоёв	Посадочный диаметр, дюймы	Ширина, дюймы	Ширина обода, дюймы	Макс. Доп. Нагрузка при V = 16 км/ч., кг	Макс давление, бар	Масса, кг
9 X 3.50- 4	5110111	4	8,8	3,6	2,50	117	3,5	1,0
4.10 - 4	5110251	2	10,8	3,8	2,50	104	1,7	1,2
11 x4.00- 4	5110271	2	11,2	4,2	2,50	97	1,5	1,4
11 x 4.00- 5	5110101	2	10,8	4,0	3,00	95	1,5	1,3
13 X 5.00- 6	5110201	2	12,9	4,7	3,50	133	1,4	1,5
13 X 5.00- 6	5110211	4	12,9	4,8	3,50	198	2,8	1,9
13 X 6.50- 6	5111851	2	13,2	6,5	4,50	137	1,0	1,9
13 X 6.50- 6	5111861	4	13,4	6,3	4,50	207	2,0	2,7
15 X 6.00- 6	5110301	2	14,5	6,2	4,50	164	1,0	2,5
16 X 6.50- 8	5110951	2	16,1	6,5	5,38	171	0,8	2,8
16 X 6.50- 8	5110961	4	16,3	6,4	5,38	279	2,0	2,6
16 x 7.50-8	5112001	2	16,5	7,1	5,38	214	0,8	3,4
4.80 - 8	5112501	2	16,5	4,8	3,75	196	1,4	2,2
18 X 6.50- 8	5110981	2	17,2	6,5	5,38	232	1,0	3,4
18 X 6.50- 8	5110991	4	17,6	6,7	5,38	347	2,0	3,0
18x7.50 - 8	5111021	4	18,0	7,5	5,38	376	1,8	3,9
18 X 8.50- 8	5110701	2	17,8	8,3	7,00	232	0,7	4,1
18 X 8.50- 8	5110711	4	18,0	8,2	7,00	367	1,5	4,6
18 X 9.50- 8	5110841	2	17,7	9,5	7,00	313	0,8	4,4
18 X 9.50- 8	5110811	4	18,1	9,6	7,00	468	1,7	4,8
18 X 9.50- 8	5110821	6	18,5	9,5	7,00	594	2,5	5,3
20 X 8.00- 8	5110801	2	19,1	9,1	7,00	270	0,7	4,3
20 X 10.00- 8	5111011	2	19,6	10,1	7,00	338	0,7	5,9
20 X 8.00- 10	5111111	4	20,0	7,9	6,00	403	1,7	5,3
20x10.00-10	5111161	4	20,8	8,8	6,00	551	1,7	5,7
21 X 7.00- 10	5111401	2	20,2	6,9	5,38	308	0,8	4,5
22x9.50-12	5110511	2	21,3	8,9	7,00	392	0,8	5,9
23 X 8.50- 12	5110901	2	23,1	8,5	7,00	317	0,7	5,8
23x9.50-12	5111001	2	23,2	9,5	7,00	414	0,8	6,4
23 X 10.50- 12	5111201	2	22,6	10,5	8,50	401	0,7	6,8
23 X 10.50 - 12	5111211	4	22,8	10,3	8,50	603	1,4	7,4
24x12.00 - 12	5110751	2	23,0	11,6	8,50	511	0,7	8,4

Шины для внедорожных транспортных средств и любых механизмов обслуживания Газонов, Садов и Гольф – полей.

ЦЕНЫ И ХАРАКТЕРИСТИКИ ПРОДУКЦИИ МОГУТ БЫТЬ ИЗМЕНЕНЫ БЕЗ ПРЕДВАРИТЕЛЬНОГО УВЕДОМЛЕНИЯ.



TURF SAVER II

Turf Saver II представляют собой модификацию шин для газонокосилок, прицепов, разбрасывателей и опрыскивателей. Отличаются профилем протектора и предназначены для приусадебных участков.

Размер, дюймы	Код продукта	Слоёв	Посадочный диаметр, дюймы	Ширина, дюймы	Ширина обода, дюймы	Макс. Доп. Нагрузка при V = 16 км/ч., кг	Макс давление, бар	Масса, кг
13 x 5.00 - 6	5112201	2	12,3	4,6	3,50	133	1,4	1,7
15 x 6.00 - 6	5112301	2	14,3	6,0	4,50	164	1,0	2,4
16 x 6.50 - 8	5112951	2	16,0	6,2	5,38	187	1,0	2,7
18 x 8.50 - 8	5112701	2	17,5	8,2	7,00	232	0,7	2,8
18 x 9.50 - 8	511284	2	17,8	9,1	7,00	313	0,8	2,9
20 x 8.00 - 8	5112801	2	19,0	8,9	7,00	270	0,7	3,5

TURF TRAC R/S

Carlisle's Turf Trac R/S дают высокую производительность со сбалансированным износом протектора. Использование: от приусадебных до многофункциональных машин. Широко применяются из-за многообразия размеров.

Размер, дюймы	Код продукта	Слоёв	Посадочный диаметр, дюймы	Ширина, дюймы	Ширина обода, дюймы	Макс. Доп. Нагрузка при V = 16 км/ч., кг	Макс давление, бар	Масса, кг
11 x 4.00 - 5	5753331	2	10,6	4,0	3,00	95	1,5	1,1
15 x 6.00 - 6	5753191	4	14,4	6,3	4,50	257	2,1	2,1
16 x 6.50 - 8	575304	4	16,0	6,8	5,38	279	2,0	3,1
18 x 8.50 - 8	5753311	4	17,7	8,1	7,00	367	1,5	3,3
20 x 10.00 - 8	575341	4	19,5	9,9	8,00	536	1,5	4,7
22.5 x 10.00 - 8	5753B7	4	22,6	9,6	8,00	626	1,5	6,8
25 x 12.00 - 9	50D3T7	4	25,7	11,6	9,50	819	1,4	8,1
20 x 10.00 - 10	50D362	4	19,6	9,3	8,00	522	1,5	4,5
20 x 12.00 - 10	575315	4	19,6	11,7	8,00	594	1,4	6,3
22 x 9.50 - 10	5753N1	4	21,7	9,5	7,00	441	1,0	6,4
24 x 9.50 - 10	5753P2	4	24,3	9,8	7,00	635	1,5	7,2
24 x 12.00 - 10	5753A6	4	24,5	11,5	7,75	783	1,4	9,3
23 x 10.50 - 12	575367	4	22,4	10,1	8,50	603	1,4	5,9
24 x 12.00 - 12	575390	6	23,5	11,0	8,50	1008	2,2	9,6
26 x 12.00 - 12	50D363	10	25,3	12,4	8,50	1395	3,6	11,0

Для Всех Типов Газонов, Садов, Гольф-Полей и Внедорожного оборудования



Газоны, Сады и Гольф Обслуживающее

Газоны, Сады и Гольф
Обслуживающее оборудование



TURF MASTER™/MULTI-TRAC C/S

▲ MULTI-TRAC C/S

Линейка Turf Master/Multi Trac – выбор профессионалов, требующих от их оборудования скорости и надежности. Это шины профессионального класса с наиболее мощным и рельефным протектором для высокой надежности и больших усилий.

Шина	Размер, дюймы	Код продукта	Слоёв	Посадочный диаметр, дюймы	Ширина, дюймы	Ширина обода, дюймы	Макс. Доп. Нагрузка при V = 16 км/ч., кг	Макс давление, бар	Масса, кг
TM	13 x 6.50 - 6	5112491	4	13,1	6,3	4,50	207	2,0	2,4
TM	15 x 6.00 - 6	5112521	4	14,5	6,0	4,50	257	2,1	2,1
TM	15 x 6.50 - 8	5112531	2	15,0	6,3	5,38	187	1,0	2,8
TM	16 x 6.50 - 8	5114011	4	16,5	6,3	5,38	279	2,0	3,2
TM	16 x 7.50 - 8	5114021	4	16,5	7,0	5,38	306	1,7	3,8
TM	18 x 6.50 - 8	5114171	4	17,5	6,4	5,38	347	2,0	3,2
MTCS	18 x 7.00 - 8	574351	4	17,9	6,9	5,38	353	1,8	3,9
TM	18 x 8.50 - 8	5114041	4	18,4	8,1	7,00	367	1,5	4,8
MTCS	18 x 8.50 - 8	574365	8	17,7	8,3	7,00	549	3,1	5,9
TM	18 x 9.50 - 8	5114131	4	18,1	9,2	7,00	468	1,7	4,8
MTCS	18 x 9.50 - 8	574399	6	18,2	9,0	7,00	594	2,5	5,4
MTCS	20 x 8.00 - 8	574359	2	19,4	8,8	6,50	281	0,8	5,0
TM	20 x 10.00 - 8	511405	4	19,6	10,4	7,00	536	1,5	6,3
MTCS	18 x 8.50 - 10	5743U1	4	18,1	8,3	7,00	358	1,5	4,4
MTCS	18 x 10.50 - 10	5743E5	4	17,8	10,1	8,00	446	1,4	5,5
TM	20 x 10.00 - 10	511416	4	20,0	8,8	7,00	522	1,5	6,1
MTCS	20 x 10.00 - 10	5743C2	6	19,6	9,6	8,00	653	2,2	7,7
TM	20 x 8.00 - 10	5114281	4	20,3	8,2	6,00	410	1,7	6,3
TM	20 x 12.00 - 10	511257	4	20,1	10,3	8,00	594	1,4	6,8
TM	22 x 11.00 - 10	511255	4	21,4	10,4	7,00	668	1,4	7,2
TM	22 x 9.50 - 12	511433	4	21,8	9,1	7,00	590	1,7	6,7
TM	23 x 8.50 - 12	511419	4	22,9	8,4	7,00	504	1,5	7,2
MTCS	23 x 8.50 - 12	574372	6	22,6	8,3	7,00	648	2,4	8,3
MTCS	23 x 9.50 - 12	574329	4	22,7	9,3	7,00	621	1,7	7,0
TM	23 x 10.50 - 12	511408	4	22,8	10,0	8,50	603	1,4	7,6
MTCS	23 x 10.50 - 12	574353	6	22,6	10,4	8,50	792	2,2	9,8
TM	24 x 9.50 - 12	511434	4	23,6	9,6	7,00	675	1,7	9,0
MTCS	25 x 9.00 - 12	574368	4	24,9	9,5	8,00	684	1,7	8,2
MTCS	25 x 11.00 - 12	574369	4	25,2	10,8	8,00	819	1,7	9,9
TM	24x12.00-12	511409	4	23,3	11,4	8,50	765	1,4	8,9
MTCS	26 x 12.00 - 12	574361	4	25,2	12,2	8,50	801	1,4	11,7
MTCS	26 x 12.00 - 12	574377	6	25,2	12,2	8,50	1013	2,1	13,1
MTCS	24 x 8.50 - 14	574324	4	24,0	8,5	7,00	554	1,5	8,1
MTCS	25 x 8.50 - 14	574339	4	25,0	8,5	7,00	594	1,5	9,0

Шины Для Всех Типов Газонов, Садов, Гольф - Полей и Внедорожников



TURF MASTER® /MULTI-TRAC C/S,

Шина	Размер, дюймы	Код продукта	Слоёв	Посадочный диаметр, дюймы	Ширина, дюймы	Ширина обода, дюймы	Макс. Доп. Нагрузка при V = 16 км/ч., кг	Макс давление, бар	Масса, кг
MTCS	25 x 8.50 - 14	574371	6	25,0	8,5	7,00	738	2,2	10,6
MTCS	27 x 8.50 - 15	574348	4	26,6	8,5	7,00	554	2,1	11,4
MTCS	27 x 8.50 - 15	574356	6	26,6	8,6	7,00	707	3,2	11,5
MTCS	27 x 10.50 - 15	5743H6	4	26,9	10,2	8,50	594	2,1	13,1
MTCS	27 x 10.50 - 15	560371	8	27,0	10,5	8,50	1683	4,2	14,7
MTCS	29 x 12.50 - 15	560478	10	29,0	12,7	10,00	1485	4,2	17,6
MTCS	31 x 13.50 - 15	560362	4	31,5	13,2	10,50	968	1,4	20,7

Шины Для Всех Типов Газонов, Садов, Гольф-Полей и Внедорожников



ULTRA TRAC

Carlisle Ultra Trac специализированно применяются для условий щадящего передвижения. Carlisle Ultra Trac обеспечивают сцепление по большой площади не нарушая структуры дерна. Carlisle Ultra Trac чаще применяется на гольф- полях.

Размер, дюймы	Код продукта	Слоёв	Посадочный диаметр, дюймы	Ширина, дюймы	Ширина обода, дюймы	Макс. Доп. Нагрузка при V = 16 км/ч., кг	Макс давление, бар	Масса, кг
24 X 13.00 - 12	529368	4	23,2	13,0	10,50	779	1,3	11,8
24 X 13.00 - 12	529387	6	22,7	13,0	10,50	1008	2,0	12,7
26.5 X 14.00- 12	529386	4	26,5	14,4	11,00	977	1,3	13,8
29 X 14.00-15	5293E6	6	29,0	14,0	11,00	770	2,1	20,0

Шины Для Всех Типов Газонов, Садов, Гольф-Полей и Внедорожников



Газон, Сад и Гольф Обслуживающее оборудование

Для Профессионального Газонного, Гольф и Коммунального Оборудования



FAST TRAX

Fast Трах это широкие умеренно низкопрофильные шины с ровным протектором. Эти шины особенно хороши для оборудования, работающего на наклонных поверхностях.

Размер, дюймы	Код продукта	Слоёв	Посадочный диаметр, дюймы	Ширина, дюймы	Ширина обода, дюймы	Макс. Доп. Нагрузка при V = 16 км/ч., кг	Макс давление, бар	Масса, кг
18 x 11.00-10	NHS 501043	4	17,7	40733,0	8,50	504	1,5	5,9

Шины Для Всех Типов Газонов, Садов, Гольф-Полей и Внедорожников



TURF CTR

Размер, дюймы	Код продукта	Слоёв	Посадочный диаметр, дюймы	Ширина, дюймы	Ширина обода, дюймы	Макс. Доп. Нагрузка при V = 16 км/ч., кг	Макс давление, бар	Масса, кг
22 x 11.00 -8	511501	4	22,4	10,8	9,00	430	0,7	5,8

Шины Для Всех Типов Газонов, Садов, Гольф-Полей и Внедорожников



Smooth Operators

Транспортные Средства, Газонокосилки, Садовые Тракторы, С/Х Оборудование и Повозки



SMOOTH

STRAIGHT RIB

Газон, Сад и Гольф
Обслуживающее оборудование

Шины для профессиональных газонокосилок ZTR, гладкие, а также ребристые для поворотных колес. Эти шины работают долгие часы, не оставляя повреждений. Шины больших размеров применяются для гольф - оборудования.

Размер, дюймы	Код продукта	Слоёв	Посадочный диаметр, дюймы	Ширина, дюймы	Ширина обода, дюймы	Макс. Доп. Нагрузка при V = 16 км/ч., кг	Макс давление, бар	Масса, кг
8 x 3.00 - 4	5120081	4	8,2	2,9	2,50	54	2,1	0,8
9 x 3.50 - 4	5120101	4	8,7	3,7	2,50	117	3,5	1,0
11 x 4.00 - 5	5120111	4	11,0	4,0	3,00	146	3,2	1,4
13 x 5.00 - 6	5120211	4	12,7	4,8	3,50	198	2,8	1,8
13 x 6.50 - 6	5121861	4	12,9	5,9	4,50	207	2,0	1,8
4.80 - 8	5120511	4	16,8	4,8	3,75	342	4,9	1,8
18 x 9.50 - 8	510981	4	17,7	9,3	7,00	468	1,7	4,2
18 x 10.50 - 10	586310	2	18,1	10,0	8,50	329	0,8	5,0
20 x 10.00 - 10	586325	2	19,6	9,5	8,00	367	0,8	5,4

Шины для всех типов Газонов, Садов , Гольф – полей и других внедорожных машин

STRAIGHT RIB

Размер, дюймы	Код продукта	Слоёв	Посадочный диаметр, дюймы	Ширина, дюймы	Ширина обода, дюймы	Макс. Доп. Нагрузка при V = 16 км/ч., кг	Макс давление, бар	Масса, кг
1111 x 4.00 - 4	5110921	4	10,4	4,1	2,50	158	3,5	1,4
11 x 4.00 - 5	5180111	4	11,1	4,2	3,00	146	3,2	1,4
13 x 5.00 - 6	5180211	4	12,9	4,7	3,50	198	2,8	1,8
13 x 6.50 - 6	5181861	4	13,0	6,0	4,50	207	2,0	1,8
15 x 6.00 - 6	5180311	4	14,5	6,1	4,50	257	2,1	1,8
16 x 6.50 - 8	5180961	4	16,0	6,4	5,38	279	2,0	2,3
18 x 9.50 - 8	518081	4	17,7	9,3	7,00	468	1,7	4,2
20 x 10.00 - 10	518116	4	20,0	8,7	6,00	522	1,5	5,8
26 x 12.00 - 12	518711	4	25,0	11,7	10,50	801	1,4	10,0

Шины для всех типов Газонов, Садов , Гольф – полей и других внедорожных машин



Газон, Сад и Гольф

Обслуживающее оборудование

Smooth Operators

Транспортные Средства, Газонокосилки, Садовые тракторы, Сельхоз. Машины и Тележки



WHEELBARROW

Независимо от нагрузок и поставленных задач наши шины справятся с ними. Тачки и тележки с удобрениями на лужайках – главные потребители этих шин.

Размер, дюймы	Код продукта	Слоёв	Посадочный диаметр, дюймы	Ширина, дюймы	Ширина обода, дюймы	Макс. Доп. Нагрузка при V = 16 км/ч., кг	Макс давление, бар	Масса, кг
4.00 - 6	5134371	2	13,6	3,9	2,50	149	2,1	0,9
4.80 - 8	5134511	2	15,8	3,9	2,50	248	2,1	1,1
4.80 - 8	5130511	4	16,3	4,5	3,75	344	4,9	1,5

Шины для всех типов Газонов, Садов , Гольф – полей и других внедорожных машин



Golf Gliders

Гольф-Машины и Машины Обслуживания



Газон, Сад и Гольф
Обслуживающее оборудование

Tour Max это низкопрофильные шины с гладким протектором. Предназначены для Гольф-Каров и обслуживающих автомобилей. Протектор и резиновые компоненты шины обеспечивают максимальный комфорт при езде по неровной местности.

Размер, дюймы	Код продукта	Слоёв	Посадочный диаметр, дюймы	Ширина, дюймы	Ширина обода, дюймы	Макс. Доп. Нагрузка при V = 16 км/ч., кг	Макс давление, бар	Масса, кг
18.5 x 8.5 R8	519148	LRB	18,2	8,1	7,00	304	2,5	5,5
205/50 - 1 0**	519146	LRB	18,3	7,8	6,00	304	2,1	5,4

** DOT Сертификат

TURF GLIDE

Разновидность шин для Гольф-Каров. **Turf Glide** имеет высокие боковины для поглощения ударов и круглую поверхность для защиты газона.

Размер, дюймы	Код продукта	Слоёв	Посадочный диаметр, дюймы	Ширина, дюймы	Ширина обода, дюймы	Макс. Доп. Нагрузка при V = 16 км/ч., кг	Макс давление, бар	Масса, кг
8.00- 6*	508040	4	17,6	7,1	3,25	185	1,4	3,9

LINKS

Carlisle Links это пример шин для Гольф-Авторынка. Это широкие шины с мощными боковинами и износостойчивой резиной, что обеспечивает непревзойденную стабильность и долговечность

Размер, дюймы	Код продукта	Слоёв	Посадочный диаметр, дюймы	Ширина, дюймы	Ширина обода, дюймы	Макс. Доп. Нагрузка при V = 16 км/ч., кг	Макс давление, бар	Масса, кг
18 x 8.50 - 8	5192711	4	17,4	8,5	7,00	367	1,5	5,3

FAIRWAY PRO**

Fairway Pro это высокий уровень надежности и производительности в работе.

Размер, дюймы	Код продукта	Слоёв	Посадочный диаметр, дюймы	Ширина, дюймы	Ширина обода, дюймы	Макс. Доп. Нагрузка при V = 16 км/ч., кг	Макс давление, бар	Масса, кг
18 x 8.50 - 8	5189761	4	18,2	8,4	7,00	367	1,5	5,3

Шины для всех типов Газонов, Садов, Гольф – полей и других внедорожных машин



Газон, Сад и Гольф Обслуживающее оборудование

Для Легких Работ

Для Ручных Тележек, Тачек, Инструментального Оборудования и Картов



STUD

Stud and Sawtooth шины используются для небольшого промышленного оборудования. Ручные промышленные тележки и передвижное оборудование это пример использования этих шин. Stud тип шин имеет агрессивный вид с мощным сцеплением, а Sawtooth тип дает гладкость в работе.

Размер, дюймы	Код продукта	Слоёв	Посадочный диаметр, дюймы	Ширина, дюймы	Ширина обода, дюймы	Макс. Доп. Нагрузка при V = 16 км/ч., кг	Макс давление, бар	Масса, кг
4.10 - 4	5160251	2	10,6	3,6	2,50	104	1,7	1,2
4.10 - 5	5160301	2	11,6	3,8	3,00	117	1,7	1,1
4.10 - 6	5160351	2	12,5	3,9	3,25	131	1,7	1,4
4.80 - 8	5160501	2	16,4	4,7	3,75	196	1,4	2,2
4.80 - 8	5164291	4	16,3	5,4	3,75	302	2,9	2,6



SAWTOOTH

Размер, дюймы	Код продукта	Слоёв	Посадочный диаметр, дюймы	Ширина, дюймы	Ширина обода, дюймы	Макс. Доп. Нагрузка при V = 16 км/ч., кг	Макс давление, бар	Масса, кг
2.80 - 4	5190011	4	9,0	2,9	2,50	81	3,5	0,8
4.10 - 4	5190251	2	10,6	3,6	2,50	104	1,7	1,1
4.10 - 4	5190261	4	10,5	3,8	2,50	158	3,5	1,0
4.10/3.50 - 6	5190361	4	13,0	4,2	3,25	223	6,0	1,5
5.30/4.50 - 6	519067	6	14,6	5,3	3,50	398	6,7	2,3
4.80/4.00 - 8	5190501	2	16,0	4,6	3,75	230	2,5	2,3

Шины для внедорожного обслуживающего оборудования.

ЦЕНА И ХАРАКТЕРИСТИКА ПРОДУКТА МОЖЕТ БЫТЬ ИЗМЕНЕНА БЕЗ ПРЕДУПРЕЖДЕНИЯ. НАЛИЧИЕ ПРОДУКТА ПО ЗАПРОСУ.



Big Biters

Газонокосилки, Садовые Тракторы, Снегоуборочные и Почвообрабатывающие Машины, Спортивные Машины



Газон, Сад и Гольф
Обслуживающее оборудование

Super Lug, Tru Power, and Power Trac шины чаще всего применяются для садовых тракторов, почвообрабатывающих и землеройных машин. Линейка мощных **ag lug** шин это правильный выбор, когда необходимы большие нагрузки.

Шина	Размер, дюймы	Код продукта	Слоёв	Посадочный диаметр, дюймы	Ширина, дюймы	Ширина обода, дюймы	Макс. Доп. Нагрузка при V = 16 км/ч., кг	Макс давление, бар	Масса, кг
SL	13 x 5.00 - 6	5100201	2	13,1	4,5	3,25	133	1,4	1,9
SL	14 x 4.50 - 6	5100251	2	14,5	4,5	3,25	144	1,4	2,3
SL	16 x 6.50 - 8	5100961	4	16,2	6,3	5,38	279	2,0	3,4
PT	4.80 - 8	5109501	2	16,1	4,0	2,50	196	1,4	2,8
SL	18 x 9.50 - 8	510080	2	18,1	8,8	7,00	313	0,8	5,4
SL	20 x 10.00 - 8	510101	4	20,1	9,7	7,00	536	1,5	7,8
TP	18 x 8.50 - 10	523311	4	18,1	7,6	6,00	374	1,5	4,5
TP	6-12	5233C3	4	22,7	5,7	5,00	266	2,0	5,4
TP	23 x 8.50 - 12	523301	4	22,4	8,2	7,00	502	1,5	7,3
TP	23 x 10.50 - 12	523367	4	23,3	10,0	7,00	603	1,4	10,4
TP	26 x 12.00 - 12	523361	4	25,6	12,3	8,50	801	1,4	13,5
TP	26 x 12.00 - 12	523360	8	25,6	12,3	8,50	1233	2,9	15,7
TP	29 x 12.50 - 15	5233D4	6	29,3	11,6	10,00	770	2,1	18,9
TP	31 x 15.50 - 15	5233A4	8	31,4	15,1	13,00	1242	3,2	32,2

Все шины Big Biters для внедорожного использования



Газон, Сад и Гольф

Обслуживающее оборудование

Big Biters

Газонокосилки, Садовые Тракторы, Снегоуборочные и Почвообрабатывающие Машины, Спортивные Машины



AT101 CHEVRON

AT101 Chevron специальной конструкции с наклонными ребрами, сходящимися к центру. Этот протектор с длинными и низкими ребрами позволяет косить «под ноль», когда требуются дополнительные усилия.

Размер, дюймы	Код продукта	Слоёв	Посадочный диаметр, дюймы	Ширина, дюймы	Ширина обода, дюймы	Макс. Доп. Нагрузка при V = 16 км/ч., кг	Макс давление, бар	Масса, кг
21 x 11.00 - 8	599044	4	21,2	10,9	8,50	644	1,5	6,7
21 x 11.00 - 10	599050	4	20,9	10,4	8,50	621	1,5	7,1
24 x 12.00 - 12	560352	4	23,8	12,2	8,50	765	1,4	9,5



SNOW HOG

Отличительной особенностью Carlisle Snow Hog является X – вида протектор. Эти шины, в основном, используются на снегоуборочной технике и везде, где требуется повышенное сцепление.

Размер, дюймы	Код продукта	Слоёв	Посадочный диаметр, дюймы	Ширина, дюймы	Ширина обода, дюймы	Макс. Доп. Нагрузка при V = 16 км/ч., кг	Макс давление, бар	Масса, кг
4.10- 4	5170041	2	11,0	3,7	2,50	104	1,7	1,1
4.10- 6	5170051	2	13,0	4,0	3,25	131	1,7	1,4
13 X 5.00- 6	5170061	2	13,0	4,7	3,25	133	1,4	1,8
15 X 5.00-6	5170081	2	14,8	5,1	3,25	182	1,4	2,4
4.80- 8	5170011	2	16,2	4,7	3,75	196	1,4	2,4
16x6.50-8	5170021	2	16,3	6,2	5,38	187	1,0	3,0
18x6.50-8	5170101	4	17,3	6,6	5,38	347	2,0	3,4

Все шины Big Biters для внедорожных работ



X-TRAC

Отлично подходят для снегоуборочной и другой техники с большим усилием тяги. Боковые выступы протектора дают сцепление по всему протектору шины.

Размер, дюймы	Код продукта	Слоёв	Посадочный диаметр, дюймы	Ширина, дюймы	Ширина обода, дюймы	Макс. Доп. Нагрузка при V = 16 км/ч., кг	Макс давление, бар	Масса, кг
13 x 4.00 - 6	5170151	2	12,5	4,0	3,25	126	1,5	1,4
13 x 5.00 - 6	5170161	2	12,9	4,7	3,50	133	1,4	2,1
15 x 5.00 - 6	5170171	2	14,6	5,1	3,50	182	1,4	2,6
4.80 - 8	5170111	2	16,5	4,7	3,75	196	1,4	2,5
16 x 6.50 - 8	5170181	2	16,5	6,1	5,38	187	1,0	3,3

Все шины Big Biters не для шоссе

Industrial Utility Vehicle

Гольф-Кары и обслуживающие машины



INDUSTRIAL TRAX

Разработаны для плотных поверхностей. Применяются на машинах обслуживания для гольфа.

Размер, дюймы	Код продукта	Слоёв	Посадочный диаметр, дюймы	Ширина, дюймы	Ширина обода, дюймы	Макс. Доп. Нагрузка при V = 16 км/ч., кг	Макс давление, бар	Масса, кг
23 x 10.50 - 12	599045	4	22,5	10,4	8,50	603	1,4	12,3
25 x 8.50 - 12	560445	6	24,8	8,5	7,00	743	2,1	8,5
25 x 10.50 - 12	560446	6	25,0	10,5	7,00	891	2,1	12,9



ATV/UTV

Экстремальный Спорт



Carlisle ACT All - шины повышенной проходимости с ATV диском Black Rock Revo из алюминиевого сплава.

ATV/UTV- Экстремальный Спорт ПРОТЕКТОРЫ. КРАТКОЕ СПРАВОЧНОЕ РУКОВОДСТВО



A-C-T
Стр. 20



A-C-T HD
Стр. 21



AT 489
Стр. 22



AT 489 X/L
Стр. 23



AT 489 II
Стр. 23



BADLANDS A/R
Стр. 24



BADLANDS XTR
Стр. 24



BLACK ROCK
Стр. 25



HD FIELD TRAX
Стр. 26



KNOBBY
Стр. 26



MUD WOLF®
Стр. 27



MUD WOLF® XL
Стр. 27



STRYKER
Стр. 28



TRAIL WOLF®
Стр. 29



TRAIL WOLF® SPORT FT
Стр. 30



TRAIL WOLF® SPORT RR
Стр. 30



TURF TAMER
Стр. 31



ALL TRAIL®
Стр. 32



ALL TRAIL® II
Стр. 32



TERRATHON
Стр. 33

При выборе шин ATV сначала определитесь со стилем езды и рельефом местности. Правильный выбор шин заметно влияет на качество езды. Используемые шины сильно влияют на динамические характеристики транспортного средства в конкретных условиях местности. При выборе ATV шины, такие важные показатели, как флотация, гибкость, боковая жесткость, стойкость корда и сопротивляемость проколам обязательно должны быть учтены.

ALL-PURPOSE TIRES. Carlisle All-Terrain, OEM replacement или Trail-Rated шины предполагают движение в широком спектре условий, а не в конкретной местности. Для каменистой, пересеченной местности и грязи рекомендуется универсальная шина Carlisle AT489, которая является лидером по проходимости.

MUD TIRES. Это шины для езды в условиях мокрого и липкого грунта. Протектор этих шин имеет угловую конфигурацию, что обеспечивает их самоочистку при вращении. Грязевые шины не рекомендуются для сухих условий.

SAND TIRES. Протектор этих шин имеет форму, обеспечивающую движение по пескам. Применяются гладкий или пятнистый протекторы для движения даже по дюнам. Не рекомендуются для использования в других условиях.

SPORT PERFORMANCE TIRES. Для агрессивной езды по пересеченной местности средней сложности. Протекторы этих шин рекомендуются для использования в спортивных соревнованиях.

Carlisle. Максимальное Сцепление с Почвой.



ATV/UTV Экстремальный спорт

ATV/UTV

Вездеходы, обслуживающие автомобили, карты



A·C·T All Conditions Tire

Radial "all-conditions" шины – для супер гладкой езды с хорошим сцеплением. Мощные $\frac{3}{4}$ дюймовые ребра протектора способствуют самоочистке.

Размер, дюймы	Код продукта	Рейтинг «*»	Посадочный диаметр, дюймы	Ширина, дюймы	Ширина обода, дюймы	Макс. Доп. Нагрузка при V = 80 км/ч., кг	Макс давление, бар	Масса, кг
AT23X7R12	560408	3	23,3	7,0	6,00	117	0,5	6,5
AT23X10R12	560409	3	23,5	10,0	8,00	164	0,5	8,2
AT25XBR12	560425	3	25,0	8,0	6,50	153	0,5	8,1
AT25X11 R12	560426	3	25,5	10,5	8,00	205	0,5	10,8
AT26XBR12	560441	3	26,0	8,0	6,50	169	0,5	7,7
AT26X10R12	560442	3	26,2	10,4	8,00	198	0,5	10,3

ATV и NHS шины для внедорожников. "AT" шины для экстремального спорта. "NHS" шины для прочих транспортных средств.



A·C·T HD с Мощными Боковинами Проколоустойчивые

Новые шины для гоночных машин с более жесткими боковинами для большего давления

Размер, дюймы	Код продукта	Слоёв	Посадочн. диаметр, дюймы	Ширина, дюймы	Ширина обода, дюймы	Макс. Доп. Нагрузка при V = 80 км/ч., кг	Макс давление, бар	Масса, кг
25XB.OOR12 NHS	560481	6	25,5	8,0	6,50	315	1,3	9,8
25X11.00R12 NHS	560482	6	25,8	11,1	9,00	421	1,3	12,5
26X9.00R12 NHS	560465	6	26,3	8,5	7,00	374	1,3	11,6
26X11.00R12 NHS	560466	6	26,8	10,5	9,00	443	1,3	13,7
27X9.00R12 NHS	560472	6	27,5	8,9	7,00	401	1,3	11,9
27X11.00R12 NHS	560473	6	27,8	11,1	9,00	470	1,3	14,3

ATV и NHS шины для внедорожников. "AT" сконструированы для ATV спорта. "NHS" шины для автомашин.



ATV/UTV

Экстремальный спорт

ATV/UTV

ATV Машины, Коммунальные Машины, Любительские Карты.



AT489



Шины идеальны для установки на машины OEM. Улучшенная амортизация. Легкие, мощные, напористые.

Размер, дюймы	Код продукта	AT* NHS Слои	Посадочный диаметр, дюймы	Ширина, дюймы	Ширина обода, дюймы	Макс. Доп. Нагрузка при V = 80 км/ч., кг	Макс давление, бар	Масса, кг
22X11.00-10 NHS	5893H5	4	22,8	10,2	9,00	279	0,8	6,9
22X9.50-10 NHS	5793N1	4	22,0	9,5	7,00	263	1,0	6,7
23X10.00-12 NHS	579330	4	23,0	10,0	8,00	385	1,5	7,6
24X12.00-10 NHS	5793A6	4	24,5	12,0	9,50	459	1,4	10,7
24x9.50-10 NHS	5793P2	4	24,0	9,5	7,80	392	1,5	8,3
24X10.50-10 NHS	5793N9	4	24,0	10,5	7,80	432	1,5	8,3
25X10-13 NHS	589335	4	25,6	9,0	8,00	302	0,8	8,2
25X11-12 NHS	589351	4	25,6	9,4	9,00	333	0,8	8,8
25X8.00-12 NHS	589359	4	25,0	8,0	6,50	353	1,5	6,8
AT23X8-11	589304	3	23,5	7,5	6,50	131	0,5	6,5
AT24X11-10	589305	3	24,0	10,0	9,00	198	0,5	8,1
AT25X8-12	589306	3	25,2	7,5	6,50	153	0,5	6,3
AT25X11-10	589308	3	25,1	10,8	9,00	205	0,5	9,4
AT25X10-12	589321	3	25,2	9,1	8,00	189	0,5	8,4
AT23X8-10	589326	3	22,9	8,1	6,50	135	0,5	6,2
AT23X10-10	589327	3	23,4	9,5	8,00	169	0,5	7,9
AT24X10-11	589328	3	24,0	10,0	8,00	178	0,5	8,7
AT23X8-12	589329	3	23,1	7,4	6,50	126	0,5	6,3
AT23X10-12	589330	3	23,0	9,0	8,00	164	0,5	7,8
AT24X8-11	589332	3	24,2	8,6	6,50	144	0,5	8,2
AT26X10-12	589336	2	25,7	9,8	8,00	173	0,4	8,8
AT24X8-12	589337	3	24,3	7,3	6,50	140	0,5	6,1
AT24X9-12	589342	2	23,8	8,9	8,00	119	0,4	7,2
AT24X11-12	589344	3	24,0	10,9	9,00	194	0,5	8,6
AT25X11-12	589346	3	25,4	10,6	8,00	205	0,5	8,8
AT24X9-11	5893A9	3	24,0	8,9	7,00	164	0,5	7,6
AT23X7-10	5893M0	2	22,5	6,5	5,50	108	0,4	5,6
AT22X11-10	5893V0	2	22,0	11,1	9,00	149	0,4	7,0
AT22X10-10	5370461	3	21,7	9,9	8,00	160	0,5	8,1
AT22X7-12	5370521	3	22,4	6,7	6,00	108	0,5	5,7
AT22X10-12	5370531	3	22,3	9,3	8,00	153	0,5	7,7
25X11.00-12 NHS	560414	4	25,0	11,1	9,00	475	1,5	8,8
25X10.00-12 NHS	560416	4	25,0	9,0	8,00	452	1,7	8,2



AT 489 X/L

Сверхмощная форма 3/4 дюймового Carlisle 489 протектора. 6-ти уровневый рейтинг. Проколуостойчивость.

Размер, дюймы	Код продукта	Рейтинг «*»	Посадочный диаметр, дюймы	Ширина, дюймы	Ширина обода, дюймы	Макс. Доп. Нагрузка при V = 80 км/ч., кг	Макс давление, бар	Масса, кг
AT25X8-12	560490	3,9	25,3	7,6	6,50	153	0,5	7,1
AT25X11-12	560491	3,9	25,5	10,8	9,00	205	0,5	9,5
AT26X9-12	560460	3,9	26,0	8,9	7,00	185	0,5	8,5
AT26X11-12	560461	3,9	26,3	11,1	9,00	216	0,5	10,9
AT26X8-12	560480	3,9	26,0	7,5	6,50	169	0,5	7,8
AT27X9-12	560470	3,9	27,0	8,9	7,00	198	0,5	8,5
AT27X11-12	560471	3,9	27,3	11,1	8,00	223	0,5	11,1

Шины ATV и NHS для внедорожного использования. "AT" шины спроектированы для ATV спорта. "NHS"шины спроектированы для транспортных средств.

AT 489 II

Новинка: классические AT 489. Надежные и эффективные для широкого спектра окружающих условий. Обновление диаметров 26" и 14". Идеально для замены на AT спортивных машинах.

Размер, дюймы	Код продукта	Рейтинг слоев корда	Посадочный диаметр, дюймы	Ширина, дюймы	Ширина обода, дюймы	Макс. Доп. Нагрузка при V = 80 км/ч., кг	Макс давление, бар	Масса, кг
AT26X8-14	560565	3,0	26,0	7,8	6,00	160	0,5	7,5
AT26X10-14	560568	3,1	26,3	9,8	8,00	194	0,5	9,8

Шины ATV и NHS для внедорожного использования. "AT" шины спроектированы для ATV спорта. "NHS"шины спроектированы для транспортных средств.



ATV/UTV

Экстремальный спорт

ATV/UTV

Внедорожники, Квадроциклы, Машины и Карты



BADLANDS A/R

ОЕ спецификация, радиальная технология.

Размер, дюймы	Код продукта	Рейтинг "*" "	Посадочный диаметр, дюймы	Ширина, дюймы	Ширина обода, дюймы	Макс. Доп. Нагрузка при V = 80 км/ч., кг	Макс давление, бар	Масса, кг
AT205/85R12	530009	3	25,5	7,7	6,50	169	0,5	8,4
AT255/70R12	530008	3	26,1	9,4	8,00	1982	0,5	9,2

ATV и NHS шины для внедорожников. "AT" шины для ATV спорта. "NHS" шины для применения в автомобилях.



BADLANDS XTR

Радиальная технология поглощает удары и вибрации. Ровная езда при хорошем сцеплении.

Размер, дюймы	Код продукта	Рейтинг "*" "	Посадочный диаметр, дюймы	Ширина, дюймы	Ширина обода, дюймы	Макс. Доп. Нагрузка при V = 80 км/ч., кг	Макс давление, бар	Масса, кг
AT255/65R12	537067	3	25,3	9,5	8,00	189	0,5	8,8
AT205/80R12	537068	3	25,1	8,0	6,50	153	0,5	7,2
AT270/60R12	537069	3	25,0	10,6	8,00	205	0,5	9,7

ATV и NHS шины для внедорожников. "AT" шины для ATV спорта. "NHS" шины для применения в автомобилях.



BLACK ROCK®



BLACK ROCK

Антигрязевые шины. Все условия для макс. проходимости и надежности. 6 слоев корда.

Размер, дюймы	Код продукта	Рейтинг "зв"	Посадочный диаметр, дюймы	Ширина, дюймы	Ширина обода, дюймы	Макс. Доп. Нагрузка при V = 80 км/ч., кг	Макс давление, бар	Масса, кг
AT24x9-11	560530	3	24,0	9,0	7,00	164	0,5	7,6
AT24x9-12	560534	3	24,0	8,5	7,00	160	0,5	7,7
AT25x8-12	560538	3	25,0	8,0	6,50	153	0,5	8,1
AT25x10-12	560540	3	25,3	9,5	8,00	189	0,5	9,1
AT26x9-12	560539	3	26,0	9,0	7,00	185	0,5	8,6
AT26x11-12	560541	3	26,3	11,0	9,00	216	0,5	10,5
AT27x9-14	560592	3	27,0	8,5	7,00	189	0,5	10,2
AT27x11-14	560593	3	27,3	10,8	9,00	223	0,5	12,0

ATV и NHS шины для внедорожников. "AT" шины для ATV спорта. "NHS" шины для применения в автомобилях.



ATV/UTV

Экстремальный спорт

ATV/UTV

Внедорожники, Квадроциклы, Машины и Карты



HD FIELD TRAX

Разработано для фермерских хозяйств.



Размер, дюймы	Код продукта	AT* NHS-слои	Посадочный диаметр, дюймы	Ширина, дюймы	Ширина обода, дюймы	Макс. Доп. Нагрузка при V = 80 км/ч., кг	Макс давление, бар	Масса, кг
18X8.50-12NHS	5883U1	4	18,0	8,3	7,00	223	1,5	4,5
24X12.00-12NHS	560366	2	24,0	11,9	9,50	304	0,7	11,1
26X12.00-12NHS	560467	2	26,0	12,1	9,50	342	0,7	12,2
AT22.5X10-8	5883B9	3	22,5	10,0	8,00	164	0,5	9,2
AT22X12-8	588389	3	20,9	10,6	7,00	194	0,5	9,1
AT25X13-9	588394	3	24,4	12,6	10,00	241	0,5	13,0

Шины ATV и NHS для внедорожного использования. "AT" шины спроектированы для ATV спорта. "NHS"шины спроектированы для транспортных средств. *Для AT шин рейтинг корда «*» отражен в графе «Слой» для скорости в 80 км/час.



KNOBBY

Разработано для фермерских хозяйств.



Размер, дюймы	Код продукта	AT* NHS	Посадочный диаметр, дюймы	Ширина, дюймы	Ширина обода, дюймы	Макс. Доп. Нагрузка при V = 16 км/ч., кг	Макс давление, бар	Масса, кг
AT145/70-6	5150021	1	14,3	5,3	4,50	45	0,3	2,2
AT16X8-7	5150031	3	16,5	6,6	5,00	81	0,5	3,2
18X9.50-8 NHS	537005	2	18,3	8,8	7,00	164	0,4	4,7
AT22X11-8 Solid	537050	2	22,3	10,5	9,00	153	0,4	6,3

Для AT шин рейтинг корда «» отражен в графе «Слой» для скорости в 80 км/час.



MUD WOLF®

Антигрязевые шины. Все условия для макс. проходимости и надежности. 6 слоев

Размер, дюймы	Код продукта	Рейтинг «*»	Посадочный диаметр, дюймы	Ширина, дюймы	Ширина обода, дюймы	Макс. Доп. Нагрузка при V = 80 км/ч., кг	Макс давление, бар	Масса, кг
AT25X8-12	537125	3	25,0	8,4	6,50	153	0,5	10,5
AT25X11-12	537126	3	24,6	10,9	8,00	205	0,5	13,9
AT26X9-12	537127	3	26,1	9,2	7,00	185	0,5	12,7
AT26X12-12	537128	3	26,1	11,4	8,00	234	0,5	16,0
AT27X9-12	537129	3	26,6	9,5	7,00	198	0,5	14,0
AT27X12-12	537130	3	27,4	11,8	8,00	248	0,5	17,8

ATV и NHS шины для внедорожников. "AT" шины для ATV спорта. "NHS" шины для применения в автомобилях.



MUD WOLF® XL

Mud Wolf легкая версия для 14" колес.

Размер, дюймы	Код продукта	Рейтинг «*»	Посадочный диаметр, дюймы	Ширина, дюймы	Ширина обода, дюймы	Макс. Доп. Нагрузка при V = 80 км/ч., кг	Макс давление, бар	Масса, кг
26X9.00-14 NHS	537131	3	26,66	8,10	7,00	358	1,3	10,9
26X11-14 NHS	537132	3	26,60	10,13	8,00	437	1,3	12,6

ATV и NHS шины для внедорожников. "AT" шины для ATV спорта. "NHS" шины для применения в автомобилях.

ATV/UTV
Экстремальный спорт



ATV/UTV

Экстремальный спорт

ATV/UTV

Внедорожники, Квадроциклы, Машины и Карты



STRYKER

Уникальная форма протектора ШЕВРОН обеспечивает его самоочистку.

Размер, дюймы	Код продукта	Рейтинг "*"	Посадочный диаметр, дюймы	Ширина, дюймы	Ширина обода, дюймы	Макс. Доп. Нагрузка при V = 80 км/ч., кг	Макс давление, бар	Масса, кг
AT22X11-8	531073	2	22,58	11,08	9,00	149	0,4	9,6
AT22X11-9	531065	2	22,57	11,21	10,00	153	0,4	9,7
AT25X12-9	531075	2	25,20	12,24	10,00	194	0,4	12,7
AT22X11-10	531095	2	22,92	10,06	8,00	149	0,4	9,4

Шины ATV и NHS для внедорожного использования. "AT" шины спроектированы для ATV спорта. "NHS" шины спроектированы для транспортных средств.



TRAIL WOLF®

Глубокий протектор, раширенный на боковые части обеспечивает отличную управляемость и износостойкость.

Размер, дюймы	Код продукта	AT* NHS корд	Посадочный диаметр, дюймы	Ширина, дюймы	Ширина обода, дюймы	Макс. Доп. Нагрузка при V = 80 км/ч., кг	Макс давление, бар	Масса, кг
AT19x7-8	5370371	1	18,96	6,77	5,50	64	0,3	3,6
AT19X8-8	537038	1	19,04	7,12	6,00	72	0,3	3,8
AT20X7-8	5370391	1	19,49	6,93	5,50	71	0,3	3,9
AT20X11-8	537033	3	20,12	10,65	9,00	153	0,5	6,5
AT20X11-9	537034	3	19,60	10,25	9,00	153	0,5	5,9
AT22X10-9	537055	3	22,11	10,82	9,00	160	0,5	7,4
AT25X12-9	537082	3	25,64	12,27	10,00	223	0,5	12,2
AT20X11-10	537035	3	19,93	9,70	8,00	149	0,5	7,4
20X11.00-10 NHS	510015	4	20,00	10,70	9,80	342	1,5	6,0
AT21X7-10	537084	3	21,47	6,80	5,50	106	0,4	5,8
AT22X7-10	537048	2	22,19	6,72	5,50	99	0,4	6,1
AT22X10-10	537049	3	23,47	9,23	8,00	160	0,5	8,2
AT25X12-10	537085	3	25,28	11,63	10,00	223	0,5	9,5
AT22X7-11	537054	3	21,82	7,26	6,50	110	0,5	6,6
AT23X8-11	537090	3	23,21	7,58	6,50	131	0,5	6,7
AT24X9-11	537091	3	24,38	8,46	7,00	164	0,5	7,3
AT25X8-12	537062	3	25,33	7,51	6,50	153	0,5	7,2
AT25X10-12	537061	3	25,46	9,02	8,00	189	0,5	9,3
AT25X11-12	537065	3	25,68	9,07	8,00	205	0,5	9,4

Шины ATV и NHS для внедорожного использования. "AT" шины спроектированы для ATV спорта. "NHS"шины спроектированы для транспортных средств. *Для AT шин рейтинг корда «*» отражен в графе «Слой» для скорости в 80 км/час.



ATV/UTV

Экстремальный спорт

ATV/UTV

Внедорожники, Квадроциклы, Машины и Карты



TRAIL WOLF® SPORT

Предназначены для отдыха и спорта. Шестислойный корд обеспечивает прочность шин в различных условиях.

Размер, дюймы	Код продукта	Рейтинг "*"	Посадочный диаметр, дюймы	Ширина, дюймы	Ширина обода, дюймы	Макс. Доп. Нагрузка при V = 80 км/ч., кг	Макс давление, бар	Масса, кг
AT20 x10-9	560496	3	19,90	9,90	8,00	135	0,5	6,3
AT22 x11-9	560498	3	21,60	11,40	9,00	178	0,5	8,1
AT21 x7-10	560510	3	20,60	6,35	5,50	106	0,5	4,6
AT22 x7-10	560511	3	21,40	6,50	5,50	115	0,5	4,7

Шины ATV и NHS для внедорожного использования. "AT" шины спроектированы для ATV спорта. "NHS" шины спроектированы для транспортных средств.



TURF TAMER

Давно являются фаворитами в гонках и в отдыхе.



Размер, дюймы	Код продукта	AT* NHS корд	Посадочный диаметр, дюймы	Ширина, дюймы	Ширина обода, дюймы	Макс. Доп. Нагрузка при V = 80 км/ч., кг	Макс давление, бар	Масса, кг
AT18X9.5-8	55U346	3	18,00	9,00	7,50	110	0,5	4,8
AT22.5X10-8	55U3B9	3	22,30	9,60	7,00	164	0,5	6,1
22.5X10.0-8 NHS	55U3C7	4	22,30	9,60	8,00	371	1,5	6,3
AT25X12-9	55U373	3	25,10	11,00	10,00	223	0,5	7,6
AT20X11-10	55U3F2	3	19,90	10,70	9,50	149	0,5	6,8
23X10.50-12 NHS	567367	4	22,80	10,40	8,50	371	1,4	8,3

Шины ATV и NHS для внедорожного использования. "AT" шины спроектированы для ATV спорта. "NHS"шины спроектированы для транспортных средств. *Для AT шин рейтинг корда «*» отражен в графе «Слой» для скорости в 80 км/час.



ATV/UTV

Экстремальный спорт

ATV/UTV

Внедорожники, Квадроциклы, Машины и Карты



ALL TRAIL® / ALL TRAIL® II

Прекрасный выбор для квадроциклов и вездеходов для бездорожья. Увеличенный срок работы.

Размер, дюймы	Код продукта	Слоев корда	Посадочный диаметр, дюймы	Ширина, дюймы	Ширина обода, дюймы	Макс. Доп. Нагрузка при V = 80 км/ч., кг	Макс давление, бар	Масса, кг
20X10.00-8NHS	510043	4	19,80	9,60	8,00	322	1,5	6,3
22X10.00-8NHS	510044	4	21,98	10,15	7,00	371	1,5	7,7
20X10.00-10NHS	510045	4	20,13	8,88	6,00	313	1,5	6,8
22X9.50-10 NHS	55A3N1	4	22,00	9,20	7,00	263	1,0	6,7
22X11.00-10NHS	510016	4	21,87	10,16	8,00	396	1,5	8,8
24X9.50-10 NHS	55A3P2	4	24,00	9,40	7,50	392	1,5	7,3
24X10.50-10 NHS	55A3N9	4	24,30	11,20	8,50	405	1,4	8,0
23X8.00-12NHS	511506	4	23,21	8,41	6,50	304	1,5	9,5
23X10.50-12NHS	511505	4	23,08	9,87	7,00	376	1,4	10,0
25X8.00-12NHS	511507	4	25,07	8,34	7,00	353	1,5	8,9
25X9.00-12 NHS	560443	4	25,60	9,00	7,00	371	1,4	8,3
25X10.50-12NHS	511508	4	24,80	10,10	7,00	425	1,4	12,0
25X11.00-12 NHS	560444	4	25,50	10,80	9,00	475	1,5	9,4

Шины ATV и NHS для внедорожного использования. "AT" шины спроектированы для ATV спорта. "NHS" шины спроектированы для транспортных средств.

ATV/UTV Экстремальный спорт



TERRATHON



Универсальные, для любых дорог. Ненаправленный протектор. Предназначены для внедорожников.

Размер, дюймы	Код продукта	Рейтинг «*»	Посадочный диаметр, дюймы	Ширина, дюймы	Ширина обода, дюймы	Макс. Доп. Нагрузка при V = 80 км/ч., кг	Макс давление, бар	Масса, кг
AT26X8-14	560487	3	26,00	7,50	6,50	160	0,5	8,1
AT26X10-14	560488	3	26,25	9,50	8,00	209	0,5	9,8

Шины ATV и NHS для внедорожного использования. "AT" шины спроектированы для ATV спорта. "NHS" шины спроектированы для транспортных средств.

ATV/UTV
Экстремальный спорт



ATV/UTV

Экстремальный Спорт –
Шины и Комплектующие

BLACK ROCK



Black Rock Revo 100
Мех. Обработка/Черные Вставки



Black Rock Intruder 110B
«Атлас» Матовый Черный



Black Rock Intruder 110S
«Вольфрам Серебро»



BLACK ROCK ATV/UTV ДИСКИ КОЛЕС

Колесные диски для Автомобилей, Внедорожников, Квадроциклов

ARCTIC CAT–250/300 2x4/4x4 '98-02*

ARCTIC CAT–300/400/500/650/700/1000 2x4/4x4 '02-10*

* Ограничено применение крепежных гаек # ALUG14BX – Фабрика гаек не работает.

Торг. Марка	Колесо	Размер	Отв./Øмм	Смещ.	Отделка	Номер	Гайки 16/уп.	Крышка
Black Rock Revolver	Front	12x7	4/115	5+2	Machined w/ Black Accents	100M271543	ALUG14BX	4110BR
Black Rock Revolver	Rear	12x7	4/115	5+2	Machined w/ Black Accents	100M271543	ALUG14BX	4110BR
Black Rock Revolver	Front	14x7	4/115	5+2	Machined w/ Black Accents	100M471543	ALUG14BX	4110BR
Black Rock Revolver	Rear	14x7	4/115	5+2	Machined w/ Black Accents	100M471543	ALUG14BX	4110BR
Black Rock Intruder	Front	12x7	4/115	5+2	Satin Matte Black	110B271543	ALUG14BX	4110BR
Black Rock Intruder	Rear	12x7	4/115	5+2	Satin Matte Black	110B271543	ALUG14BX	4110BR
Black Rock Intruder	Front	12x7	4/115	5+2	Tungsten Silver	110S271543	ALUG14BX	4110BR
Black Rock Intruder	Rear	12x7	4/115	5+2	Tungsten Silver	110S271543	ALUG14BX	4110BR
Black Rock Intruder	Front	14x7	4/115	5+2	Satin Matte Black	110B471543	ALUG14BX	4110BR
Black Rock Intruder	Rear	14x7	4/115	5+2	Satin Matte Black	110B471543	ALUG14BX	4110BR
Black Rock Intruder	Front	14x7	4/115	5+2	Tungsten Silver	110S471543	ALUG14BX	4110BR
Black Rock Intruder	Rear	14x7	4/115	5+2	Tungsten Silver	110S471543	ALUG14BX	4110BR

Arctic Cat Prowler '06-10*

* Ограничено применение крепежных гаек # ALUG14BX – Фабрика гаек не работает.

Торг. Марка	Колесо	Размер	Отв./Øмм	Смещ.	Отделка	Номер	Гайки 16/уп.	Крышка
Black Rock Revolver	Front	14x7	4/115	5+2	Machined w/ Black Accents	100M471543	ALUG14BX	4110BR
Black Rock Revolver	Rear	14x7	4/115	5+2	Machined w/ Black Accents	100M471543	ALUG14BX	4110BR
Black Rock Intruder	Front	14x7	4/115	5+2	Satin Matte Black	110B471543	ALUG14BX	4110BR
Black Rock Intruder	Rear	14x7	4/115	5+2	Satin Matte Black	110B471543	ALUG14BX	4110BR
Black Rock Intruder	Front	14x7	4/115	5+2	Tungsten Silver	110S471543	ALUG14BX	4110BR
Black Rock Intruder	Rear	14x7	4/115	5+2	Tungsten Silver	110S471543	ALUG14BX	4110BR

Can-Am/Bombardier Outlander 330/400/500/650/800 '03-10

Can-Am Renegade 500/800 '08-10

@ Black Rock Диски изготавливаются ф. Can-Am Renegade на 4 дюйма шире, чем OE (по 2 дюйма на сторону).

Торг. Марка	Колесо	Размер	Отв./Øмм	Смещ.	Отделка	Номер	Гайки 16/уп.	Крышка
Black Rock Revolver	Front	12x7	4/137	5+2	Machined w/ Black Accents	100M273643	ALUG15BX	4137BR
Black Rock Revolver	Rear	12x7	4/137	5+2	Machined w/ Black Accents	100M273643	ALUG15BX	4137BR
Black Rock Revolver	Front	14x7	4/137	5+2	Machined w/ Black Accents	100M473643	ALUG15BX	4137BR
Black Rock Revolver	Rear	14x7	4/137	5+2	Machined w/ Black Accents	100M473643	ALUG15BX	4137BR
Black Rock Intruder	Front	12x7	4/137	5+2	Satin Matte Black	110B273643	ALUG15BX	4137BR
Black Rock Intruder	Rear	12x7	4/137	5+2	Satin Matte Black	110B273643	ALUG15BX	4137BR
Black Rock Intruder	Front	12x7	4/137	5+2	Tungsten Silver	110S273643	ALUG15BX	4137BR
Black Rock Intruder	Rear	12x7	4/137	5+2	Tungsten Silver	110S273643	ALUG15BX	4137BR
Black Rock Intruder	Front	14x7	4/137	5+2	Satin Matte Black	110B473643	ALUG15BX	4137BR
Black Rock Intruder	Rear	14x7	4/137	5+2	Satin Matte Black	110B473643	ALUG15BX	4137BR
Black Rock Intruder	Front	14x7	4/137	5+2	Tungsten Silver	110S473643	ALUG15BX	4137BR
Black Rock Intruder	Rear	14x7	4/137	5+2	Tungsten Silver	110S473643	ALUG15BX	4137BR

Can-Am/Bombardier Traxter 4x4 '99-06

Can-Am/Bombardier Quest 650 '01-06

Торг. Марка	Колесо	Размер	Отв./Øмм	Смещ.	Отделка	Номер	Гайки 16/уп.	Крышка
Black Rock Revolver	Front	12x7	4/110	5+2	Machined w/ Black Accents	100M270943	ALUG14BX	4110BR
Black Rock Revolver	Rear	12x7	4/110	2+5	Machined w/ Black Accents	100M270921	ALUG14BX	4110BR
Black Rock Revolver	Front	14x7	4/110	5+2	Machined w/ Black Accents	100M470943	ALUG14BX	4110BR
Black Rock Revolver	Rear	14x7	4/110	2+5	Machined w/ Black Accents	100M470921	ALUG14BX	4110BR
Black Rock Intruder	Front	12x7	4/110	5+2	Satin Matte Black	110B270943	ALUG14BX	4110BR
Black Rock Intruder	Rear	12x7	4/110	2+5	Satin Matte Black	110B270921	ALUG14BX	4110BR
Black Rock Intruder	Front	12x7	4/110	5+2	Tungsten Silver	110S270943	ALUG14BX	4110BR
Black Rock Intruder	Rear	12x7	4/110	2+5	Tungsten Silver	110S270921	ALUG14BX	4110BR
Black Rock Intruder	Front	14x7	4/110	5+2	Satin Matte Black	110B470943	ALUG14BX	4110BR
Black Rock Intruder	Rear	14x7	4/110	2+5	Satin Matte Black	110B470921	ALUG14BX	4110BR
Black Rock Intruder	Front	14x7	4/110	5+2	Tungsten Silver	110S470943	ALUG14BX	4110BR
Black Rock Intruder	Rear	14x7	4/110	2+5	Tungsten Silver	110S470921	ALUG14BX	4110BR



ATV/UTV

Экстремальный Спорт –
Шины и Диски

BLACK ROCK ATV/UTV ДИСКИ

ATV, Автопринадлежности, Экстремальные Машины и Карты

Honda 300 4x4 '89-00
Honda 350 Rancher S-ES 4x4 '00-06
Honda 400/420 Rancher 4x4 '04-10 (Straight-Axle)
Honda 400 Foreman 4x4 '96-06
Honda 450/500 Foreman S-ES 4x4 '98-10
Honda 500 Rubicon 4x4 '01-10*

*Необходимо ограничить использование гаек # ALUG18BX — Завод гаек не работает.

Торг. Марка	Колесо	Размер	Отв./Øмм	Смещ.	Отделка	Номер	Гайки 16/уп.	Крышка
Black Rock Revlo	Front	12x7	4/110	5+2	Machined w/ Black Accents	100M270943	ALUG14BX	4110BR
Black Rock Revlo	Rear	12x7	4/110	2+5	Machined w/ Black Accents	100M270921	ALUG14BX	4110BR
Black Rock Revlo	Front	14x7	4/110	5+2	Machined w/ Black Accents	100M470943	ALUG14BX	4110BR
Black Rock Revlo	Rear	14x7	4/110	2+5	Machined w/ Black Accents	100M470921	ALUG14BX	4110BR
Black Rock Intruder	Front	12x7	4/110	5+2	Satin Matte Black	110B270943	ALUG14BX	4110BR
Black Rock Intruder	Rear	12x7	4/110	2+5	Satin Matte Black	110B270921	ALUG14BX	4110BR
Black Rock Intruder	Front	12x7	4/110	5+2	Tungsten Silver	110S270943	ALUG14BX	4110BR
Black Rock Intruder	Rear	12x7	4/110	2+5	Tungsten Silver	110S270921	ALUG14BX	4110BR
Black Rock Intruder	Front	14x7	4/110	5+2	Satin Matte Black	110B470943	ALUG14BX	4110BR
Black Rock Intruder	Rear	14x7	4/110	2+5	Satin Matte Black	110B470921	ALUG14BX	4110BR
Black Rock Intruder	Front	14x7	4/110	5+2	Tungsten Silver	110S470943	ALUG14BX	4110BR
Black Rock Intruder	Rear	14x7	4/110	2+5	Tungsten Silver	110S470921	ALUG14BX	4110BR

Honda 420 Rancher AT 09-10 (IRS)
Honda 650/700 Rincon 4x4 '02-10*

*Необходимо ограничить использование гаек # ALUG18BX — Завод гаек не работает.

Торг. Марка	Колесо	Размер	Отв./Øмм	Смещ.	Отделка	Номер	Гайки 16/уп.	Крышка
Black Rock Revlo	Front	12x7	4/110	5+2	Machined w/ Black Accents	100M270943	ALUG14BX	4110BR
Black Rock Revlo	Rear	12x7	4/110	5+2	Machined w/ Black Accents	100M270943	ALUG14BX	4110BR
Black Rock Revlo	Front	14x7	4/110	5+2	Machined w/ Black Accents	100M470943	ALUG14BX	4110BR
Black Rock Revlo	Rear	14x7	4/110	5+2	Machined w/ Black Accents	100M470943	ALUG14BX	4110BR
Black Rock Intruder	Front	12x7	4/110	5+2	Satin Matte Black	110B270943	ALUG14BX	4110BR
Black Rock Intruder	Rear	12x7	4/110	5+2	Satin Matte Black	110B270943	ALUG14BX	4110BR
Black Rock Intruder	Front	12x7	4/110	5+2	Tungsten Silver	110S270943	ALUG14BX	4110BR
Black Rock Intruder	Rear	12x7	4/110	5+2	Tungsten Silver	110S270943	ALUG14BX	4110BR
Black Rock Intruder	Front	14x7	4/110	5+2	Satin Matte Black	110B470943	ALUG14BX	4110BR
Black Rock Intruder	Rear	14x7	4/110	5+2	Satin Matte Black	110B470943	ALUG14BX	4110BR
Black Rock Intruder	Front	14x7	4/110	5+2	Tungsten Silver	110S470943	ALUG14BX	4110BR
Black Rock Intruder	Rear	14x7	4/110	5+2	Tungsten Silver	110S470943	ALUG14BX	4110BR

Honda Big Red MUV '09-10*

*Необходимо ограничить использование гаек # ALUG18BX — Завод гаек не работает.

Торг. Марка	Колесо	Размер	Отв./Øмм	Смещ.	Отделка	Номер	Гайки 16/уп.	Крышка
Black Rock Revlo	Front	12x7	4/110	5+2	Machined w/ Black Accents	100M270943	ALUG18BX	4110BR
Black Rock Revlo	Rear	12x7	4/110	5+2	Machined w/ Black Accents	100M270943	ALUG18BX	4110BR
Black Rock Revlo	Front	14x7	4/110	5+2	Machined w/ Black Accents	100M470943	ALUG18BX	4110BR
Black Rock Revlo	Rear	14x7	4/110	5+2	Machined w/ Black Accents	100M470943	ALUG18BX	4110BR
Black Rock Intruder	Front	12x7	4/110	5+2	Satin Matte Black	110B270943	ALUG18BX	4110BR
Black Rock Intruder	Rear	12x7	4/110	5+2	Satin Matte Black	110B270943	ALUG18BX	4110BR
Black Rock Intruder	Front	12x7	4/110	5+2	Tungsten Silver	110S270943	ALUG18BX	4110BR
Black Rock Intruder	Rear	12x7	4/110	5+2	Tungsten Silver	110S270943	ALUG18BX	4110BR
Black Rock Intruder	Front	14x7	4/110	5+2	Satin Matte Black	110B470943	ALUG18BX	4110BR
Black Rock Intruder	Rear	14x7	4/110	5+2	Satin Matte Black	110B470943	ALUG18BX	4110BR
Black Rock Intruder	Front	14x7	4/110	5+2	Tungsten Silver	110S470943	ALUG18BX	4110BR
Black Rock Intruder	Rear	14x7	4/110	5+2	Tungsten Silver	110S470943	ALUG18BX	4110BR

Для получения большей информации посетите www.blackrockwheels.com



**Kawasaki 650i Brute Force 4x4 '06-10
Kawasaki 750 Brute Force 4x4 '05-07
Kawasaki 750i Brute Force 4x4 '08-10**

Торг. Марка	Колесо	Размер	Отв./Øмм	Смещ.	Отделка	Номер	Гайки 16/уп.	Крышка
Black Rock Rev0	Front	12x7	4/110	5+2	Machined w/ Black Accents	100M270943	ALUG14BX	4110ER
Black Rock Rev0	Rear	12x7	4/110	5+2	Machined w/ Black Accents	100M270943	ALUG14BX	4110ER
Black Rock Rev0	Front	14x7	4/110	5+2	Machined w/ Black Accents	100M470943	ALUG14BX	4110ER
Black Rock Rev0	Rear	14x7	4/110	5+2	Machined w/ Black Accents	100M470943	ALUG14BX	4110ER
Black Rock Intruder	Front	12x7	4/110	5+2	Satin Matte Black	110B270943	ALUG14BX	4110ER
Black Rock Intruder	Rear	12x7	4/110	5+2	Satin Matte Black	110B270943	ALUG14BX	4110ER
Black Rock Intruder	Front	12x7	4/110	5+2	Tungsten Silver	110S270943	ALUG14BX	4110ER
Black Rock Intruder	Rear	12x7	4/110	5+2	Tungsten Silver	110S270943	ALUG14BX	4110ER
Black Rock Intruder	Front	14x7	4/110	5+2	Satin Matte Black	110B470943	ALUG14BX	4110ER
Black Rock Intruder	Rear	14x7	4/110	5+2	Satin Matte Black	110B470943	ALUG14BX	4110ER
Black Rock Intruder	Front	14x7	4/110	5+2	Tungsten Silver	110S470943	ALUG14BX	4110ER
Black Rock Intruder	Rear	14x7	4/110	5+2	Tungsten Silver	110S470943	ALUG14BX	4110ER

**Kawasaki Prairie 360 '02-07
Kawasaki Prairie 400 '07-06
Kawasaki Prairie 650/700 '02-06
Kawasaki 650 Brute Force 4x4 '06-10 (straight axle)
Kawasaki Mule 500/600/610**

Торг. Марка	Колесо	Размер	Отв./Øмм	Смещ.	Отделка	Номер	Гайки 16/уп.	Крышка
Black Rock Rev0	Front	12x7	4/137	5+2	Machined w/ Black Accents	100M273643	ALUG15BX	4137BR
Black Rock Rev0	Rear	12x7	4/137	2+5	Machined w/ Black Accents	100M273621	ALUG15BX	4137BR
Black Rock Rev0	Front	14x7	4/137	5+2	Machined w/ Black Accents	100M473643	ALUG15BX	4137BR
Black Rock Rev0	Rear	14x7	4/137	2+5	Machined w/ Black Accents	100M473621	ALUG15BX	4137BR
Black Rock Intruder	Front	12x7	4/137	5+2	Satin Matte Black	110B273643	ALUG15BX	4137BR
Black Rock Intruder	Rear	12x7	4/137	2+5	Satin Matte Black	110B273621	ALUG15BX	4137BR
Black Rock Intruder	Front	12x7	4/137	5+2	Tungsten Silver	110S273643	ALUG15BX	4137BR
Black Rock Intruder	Rear	12x7	4/137	2+5	Tungsten Silver	110S273621	ALUG15BX	4137BR
Black Rock Intruder	Front	14x7	4/137	5+2	Satin Matte Black	110B473643	ALUG15BX	4137BR
Black Rock Intruder	Rear	14x7	4/137	2+5	Satin Matte Black	110B473621	ALUG15BX	4137BR
Black Rock Intruder	Front	14x7	4/137	5+2	Tungsten Silver	110S473643	ALUG15BX	4137BR
Black Rock Intruder	Rear	14x7	4/137	2+5	Tungsten Silver	110S473621	ALUG15BX	4137BR

**Kawasaki Teryx 750 '08-10
Kawasaki Mule 2500/3000/4000 Series**

Торг. Марка	Колесо	Размер	Отв./Øмм	Смещ.	Отделка	Номер	Гайки 16/уп.	Крышка
Black Rock Rev0	Front	12x7	4/137 12mm	5+2	Machined w/ Black Accents	100M273743	ALUG16BX	4137BR
Black Rock Rev0	Rear	12x7	4/137 12mm	5+2	Machined w/ Black Accents	100M273743	ALUG16BX	4137BR
Black Rock Rev0	Front	14x7	4/137 12mm	5+2	Machined w/ Black Accents	100M473743	ALUG16BX	4137BR
Black Rock Rev0	Rear	14x7	4/137 12mm	5+2	Machined w/ Black Accents	100M473743	ALUG16BX	4137BR
Black Rock Intruder	Front	12x7	4/137 12mm	5+2	Satin Matte Black	110B273743	ALUG16BX	4137BR
Black Rock Intruder	Rear	12x7	4/137 12mm	5+2	Satin Matte Black	110B273743	ALUG16BX	4137BR
Black Rock Intruder	Front	12x7	4/137 12mm	5+2	Tungsten Silver	110S273743	ALUG16BX	4137BR
Black Rock Intruder	Rear	12x7	4/137 12mm	5+2	Tungsten Silver	110S273743	ALUG16BX	4137BR
Black Rock Intruder	Front	14x7	4/137 12mm	5+2	Satin Matte Black	110B473743	ALUG16BX	4137BR
Black Rock Intruder	Rear	14x7	4/137 12mm	5+2	Satin Matte Black	110B473743	ALUG16BX	4137BR
Black Rock Intruder	Front	14x7	4/137 12mm	5+2	Tungsten Silver	110S473743	ALUG16BX	4137BR
Black Rock Intruder	Rear	14x7	4/137 12mm	5+2	Tungsten Silver	110S473743	ALUG16BX	4137BR



ATV/UTV

Экстремальный Спорт –
Шины и Диски

BLACK ROCK ATV/UTV КОЛЕСНЫЕ ДИСКИ

Колесные диски для Автомобилей, Внедорожников, Квадроциклов

Polaris 335 Sportsman '99-06*
Polaris 400/450 Sportsman '01-10*
Polaris 500 Sportsman '96-10*
Polaris 500 Magnum '02-06*
Polaris 600 Sportsman '03-10*

Polaris 700 Sportsman '02-10*
Polaris 800 Sportsman '05-10*
Polaris Ranger 4x4 '03-10*
Polaris RZR '08-10*

Торг. Марка	Колесо	Размер	Отв./Øмм	Смещ.	Отделка	Номер	Гайки 16/уп.	Крышка
Black Rock Revs	Front	12x7	4/156	4+3	Machined w/ Black Accents	100M274643	ALUG13BX	4156BR
Black Rock Revs	Rear	12x7	4/156	4+3	Machined w/ Black Accents	100M274643	ALUG13BX	4156BR
Black Rock Revs	Front	14x7	4/156	4+3	Machined w/ Black Accents	100M474643	ALUG13BX	4156BR
Black Rock Revs	Rear	14x7	4/156	4+3	Machined w/ Black Accents	100M474643	ALUG13BX	4156BR
Black Rock Intruder	Front	12x7	4/156	4+3	Satin Matte Black	110B274643	ALUG13BX	4156BR
Black Rock Intruder	Rear	12x7	4/156	4+3	Satin Matte Black	110B274643	ALUG13BX	4156BR
Black Rock Intruder	Front	12x7	4/156	4+3	Tungsten Silver	110S274643	ALUG13BX	4156BR
Black Rock Intruder	Rear	12x7	4/156	4+3	Tungsten Silver	110S274643	ALUG13BX	4156BR
Black Rock Intruder	Front	14x7	4/156	4+3	Satin Matte Black	110B474643	ALUG13BX	4156BR
Black Rock Intruder	Rear	14x7	4/156	4+3	Satin Matte Black	110B474643	ALUG13BX	4156BR
Black Rock Intruder	Front	14x7	4/156	4+3	Tungsten Silver	110S474643	ALUG13BX	4156BR
Black Rock Intruder	Rear	14x7	4/156	4+3	Tungsten Silver	110S474643	ALUG13BX	4156BR

Polaris Sportsman XP 550 '09-10*
Polaris Sportsman XP 850 '09-10*

Торг. Марка	Колесо	Размер	Отв./Øмм	Смещ.	Отделка	Номер	Гайки 16/уп.	Крышка
Black Rock Revs	Front	14x7	4/156	4+3	Machined w/ Black Accents	100M474643	ALUG14BX	4156BR
Black Rock Revs	Rear	14x7	4/156	4+3	Machined w/ Black Accents	100M474643	ALUG14BX	4156BR
Black Rock Intruder	Front	14x7	4/156	4+3	Satin Matte Black	110B474643	ALUG14BX	4156BR
Black Rock Intruder	Rear	14x7	4/156	4+3	Satin Matte Black	110B474643	ALUG14BX	4156BR
Black Rock Intruder	Front	14x7	4/156	4+3	Tungsten Silver	110S474643	ALUG14BX	4156BR
Black Rock Intruder	Rear	14x7	4/156	4+3	Tungsten Silver	110S474643	ALUG14BX	4156BR

Suzuki 400 Eiger 4x4 '02-07
Suzuki 400 King Quad (straight axle) 4x4 '08-09
Suzuki 500 Vinson 4x4 '02-09

Торг. Марка	Колесо	Размер	Отв./Øмм	Смещ.	Отделка	Номер	Гайки 16/уп.	Крышка
Black Rock Revs	Front	12x7	4/110	5+2	Machined w/ Black Accents	100M270943	ALUG14BX	4110BR
Black Rock Revs	Rear	12x7	4/110	2+5	Machined w/ Black Accents	100M270921	ALUG14BX	4110BR
Black Rock Revs	Front	14x7	4/110	5+2	Machined w/ Black Accents	100M470943	ALUG14BX	4110BR
Black Rock Revs	Rear	14x7	4/110	2+5	Machined w/ Black Accents	100M470921	ALUG14BX	4110BR
Black Rock Intruder	Front	12x7	4/110	5+2	Satin Matte Black	110B270943	ALUG14BX	4110BR
Black Rock Intruder	Rear	12x7	4/110	2+5	Satin Matte Black	110B270921	ALUG14BX	4110BR
Black Rock Intruder	Front	12x7	4/110	5+2	Tungsten Silver	110S270943	ALUG14BX	4110BR
Black Rock Intruder	Rear	12x7	4/110	2+5	Tungsten Silver	110S270921	ALUG14BX	4110BR
Black Rock Intruder	Front	14x7	4/110	5+2	Satin Matte Black	110B470943	ALUG14BX	4110BR
Black Rock Intruder	Rear	14x7	4/110	2+5	Satin Matte Black	110B470921	ALUG14BX	4110BR
Black Rock Intruder	Front	14x7	4/110	5+2	Tungsten Silver	110S470943	ALUG14BX	4110BR
Black Rock Intruder	Rear	14x7	4/110	2+5	Tungsten Silver	110S470921	ALUG14BX	4110BR

Suzuki Twin Peaks 700 '04-06

Торг. Марка	Колесо	Размер	Отв./Øмм	Смещ.	Отделка	Номер	Гайки 16/уп.	Крышка
Black Rock Revs	Front	12x7	4/137	5+2	Machined w/ Black Accents	100M273643	ALUG15BX	4137BR
Black Rock Revs	Rear	12x7	4/137	2+5	Machined w/ Black Accents	100M273621	ALUG15BX	4137BR
Black Rock Revs	Front	14x7	4/137	5+2	Machined w/ Black Accents	100M473643	ALUG15BX	4137BR
Black Rock Revs	Rear	14x7	4/137	2+5	Machined w/ Black Accents	100M473621	ALUG15BX	4137BR
Black Rock Intruder	Front	12x7	4/137	5+2	Satin Matte Black	110B273643	ALUG15BX	4137BR
Black Rock Intruder	Rear	12x7	4/137	2+5	Satin Matte Black	110B273621	ALUG15BX	4137BR
Black Rock Intruder	Front	12x7	4/137	5+2	Tungsten Silver	110S273643	ALUG15BX	4137BR
Black Rock Intruder	Rear	12x7	4/137	2+5	Tungsten Silver	110S273621	ALUG15BX	4137BR

Более полная информация по колесам Black Rock на: www.blackrockwheels.com

ЦЕНЫ И СПЕЦИФИКАЦИИ НА ПРОДУКЦИЮ МОГУТ БЫТЬ ИЗМЕНЕНЫ БЕЗ ПРЕДУПРЕЖДЕНИЯ. НАЛИЧИЕ ТОВАРОВ ПО ЗАПРОСУ.



Suzuki Twin Peaks 700 '04-06, Продолжение

Торг. Марка	Колесо	Размер	Отв./Øмм	Смещ.	Отделка	Номер	Гайки 16/уп.	Крышка
Black Rock Intruder	Front	14x7	4/137	5+2	Satin Matte Black	110B473643	ALUG15BX	4137BR
Black Rock Intruder	Rear	14x7	4/137	2+5	Satin Matte Black	110B473621	ALUG15BX	4137BR
Black Rock Intruder	Front	14x7	4/137	5+2	Tungsten Silver	110S473643	ALUG15BX	4137BR
Black Rock Intruder	Rear	14x7	4/137	2+5	Tungsten Silver	110S473621	ALUG15BX	4137BR

Suzuki 450/700/750 King Quad '05-09

Торг. Марка	Колесо	Размер	Отв./Øмм	Смещ.	Отделка	Номер	Гайки 16/уп.	Крышка
Black Rock Revv	Front	12x7	4/110	5+2	Machined w/ Black Accents	100M270943	ALUG14BX	4110BR
Black Rock Revv	Rear	12x7	4/110	5+2	Machined w/ Black Accents	100M270943	ALUG14BX	4110BR
Black Rock Revv	Front	14x7	4/110	5+2	Machined w/ Black Accents	100M470943	ALUG14BX	4110BR
Black Rock Revv	Rear	14x7	4/110	5+2	Machined w/ Black Accents	100M470943	ALUG14BX	4110BR
Black Rock Intruder	Front	12x7	4/110	5+2	Satin Matte Black	110B270943	ALUG14BX	4110BR
Black Rock Intruder	Rear	12x7	4/110	5+2	Satin Matte Black	110B270943	ALUG14BX	4110BR
Black Rock Intruder	Front	12x7	4/110	5+2	Tungsten Silver	110S270943	ALUG14BX	4110BR
Black Rock Intruder	Rear	12x7	4/110	5+2	Tungsten Silver	110S270943	ALUG14BX	4110BR
Black Rock Intruder	Front	14x7	4/110	5+2	Satin Matte Black	110B470943	ALUG14BX	4110BR
Black Rock Intruder	Rear	14x7	4/110	5+2	Satin Matte Black	110B470943	ALUG14BX	4110BR
Black Rock Intruder	Front	14x7	4/110	5+2	Tungsten Silver	110S470943	ALUG14BX	4110BR
Black Rock Intruder	Rear	14x7	4/110	5+2	Tungsten Silver	110S470943	ALUG14BX	4110BR

Yamaha 350 Grizzly (straight axle) 4x4 '07-10

Yamaha 350/400 Big Bear (straight-axle) 2x4/4x4 '87-06

Yamaha 350/450 Wolverine (straight-axle) 4x4 '95-10

Yamaha 350 Bruin (straight-axle) 2x4/4x4 '04-06

Yamaha 400/450 Kodiak (straight-axle) 4x4 '93-04

Yamaha 600 Grizzly (straight-axle) 4x4 '98-01*

*Применение гаек # ALUG14BX ограничено — Завод гаек не работает.

Торг. Марка	Колесо	Размер	Отв./Øмм	Смещ.	Отделка	Номер	Гайки 16/уп.	Крышка
Black Rock Revv	Front	12x7	4/110	5+2	Machined w/ Black Accents	100M270943	ALUG14BX	4110BR
Black Rock Revv	Rear	12x7	4/110	2+5	Machined w/ Black Accents	100M270921	ALUG14BX	4110BR
Black Rock Revv	Front	14x7	4/110	5+2	Machined w/ Black Accents	100M470943	ALUG14BX	4110BR
Black Rock Revv	Rear	14x7	4/110	2+5	Machined w/ Black Accents	100M470921	ALUG14BX	4110BR
Black Rock Intruder	Front	12x7	4/110	5+2	Satin Matte Black	110B270943	ALUG14BX	4110BR
Black Rock Intruder	Rear	12x7	4/110	2+5	Satin Matte Black	110B270921	ALUG14BX	4110BR
Black Rock Intruder	Front	12x7	4/110	5+2	Tungsten Silver	110S270943	ALUG14BX	4110BR
Black Rock Intruder	Rear	12x7	4/110	2+5	Tungsten Silver	110S270921	ALUG14BX	4110BR
Black Rock Intruder	Front	14x7	4/110	5+2	Satin Matte Black	110B470943	ALUG14BX	4110BR
Black Rock Intruder	Rear	14x7	4/110	2+5	Satin Matte Black	110B470921	ALUG14BX	4110BR
Black Rock Intruder	Front	14x7	4/110	5+2	Tungsten Silver	110S470943	ALUG14BX	4110BR
Black Rock Intruder	Rear	14x7	4/110	2+5	Tungsten Silver	110S470921	ALUG14BX	4110BR

Yamaha 350 Grizzly IRS '07-10

Yamaha 400/450 Kodiak IRS 4x4 '05-06

Yamaha 400/450 Grizzly IRS 4x4 '07-10

Yamaha 400 Big Bear IRS '07-10

Yamaha 550/660/700 Grizzly 4x4 '02-10

Yamaha 450/660/700 Rhino '04-10

Торг. Марка	Колесо	Размер	Отв./Øмм	Смещ.	Отделка	Номер	Гайки 16/уп.	Крышка
Black Rock Revv	Front	12x7	4/110	5+2	Machined w/ Black Accents	100M270943	ALUG14BX	4110BR
Black Rock Revv	Rear	12x7	4/110	5+2	Machined w/ Black Accents	100M270943	ALUG14BX	4110BR
Black Rock Revv	Front	14x7	4/110	5+2	Machined w/ Black Accents	100M470943	ALUG14BX	4110BR
Black Rock Revv	Rear	14x7	4/110	5+2	Machined w/ Black Accents	100M470943	ALUG14BX	4110BR
Black Rock Intruder	Front	12x7	4/110	5+2	Satin Matte Black	110B270943	ALUG14BX	4110BR
Black Rock Intruder	Rear	12x7	4/110	5+2	Satin Matte Black	110B270943	ALUG14BX	4110BR
Black Rock Intruder	Front	12x7	4/110	5+2	Tungsten Silver	110S270943	ALUG14BX	4110BR
Black Rock Intruder	Rear	12x7	4/110	5+2	Tungsten Silver	110S270943	ALUG14BX	4110BR
Black Rock Intruder	Front	14x7	4/110	5+2	Satin Matte Black	110B470943	ALUG14BX	4110BR
Black Rock Intruder	Rear	14x7	4/110	5+2	Satin Matte Black	110B470943	ALUG14BX	4110BR
Black Rock Intruder	Front	14x7	4/110	5+2	Tungsten Silver	110S470943	ALUG14BX	4110BR
Black Rock Intruder	Rear	14x7	4/110	5+2	Tungsten Silver	110S470943	ALUG14BX	4110BR



Трейлеры и Прицепы

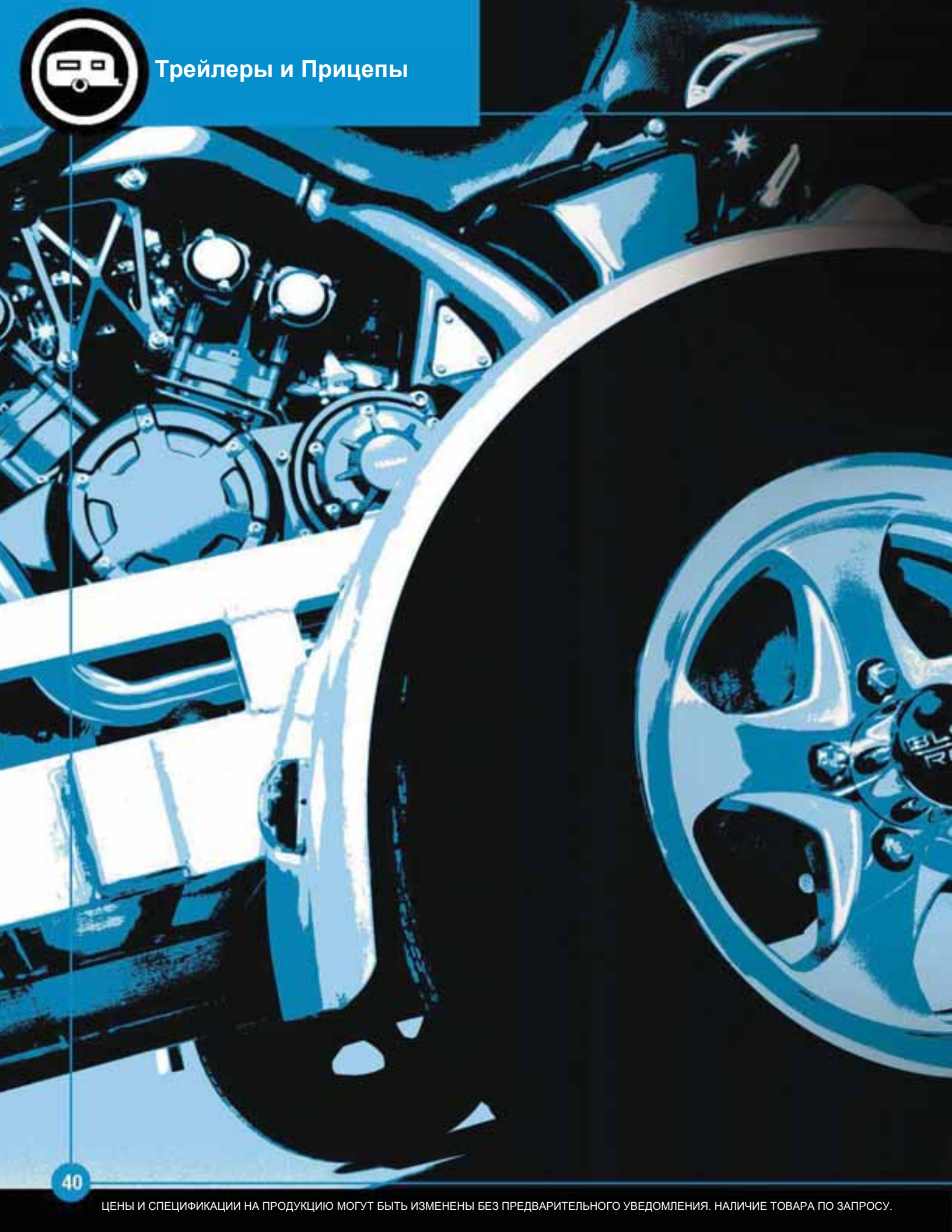

Трейлеры, Прицепы и Буксировщики

ВИДЫ ПРОТЕКТОРОВ. КРАТКОЕ СПРАВОЧНОЕ РУКОВОДСТВО



ULTRA SPORT RADIAL
Стр. 42



RADIAL TRAIL RH
Стр. 43



USA TRAIL
Стр. 44



SPORT TRAIL
Стр. 45

НОВИНКА. Carlisle Radial TrailRH Трейлерные Радиальные Колеса для Транспортировщиков, Лодочных Трейлеров, Грузовых Прицепов, как запасные для Трейлеров и других буксируемых средств. Улучшенные, второго поколения шины Radial TrailRH воплотили в себе новые Carlisle технологии.

Примененная DuraTrail™ технология с армированным микроволокном увеличивает прочность слоев корда. RH Серия увеличивает допустимые максимальные нагрузки и улучшает поперечную устойчивость, что существенно снижает отрицательное влияние буксировщика. HeatShield™ технологии применяют специальные композитные полимеры в производстве протекторов, что дает превосходную тепловую стойкость и устойчивость к старению.

Четырнадцать популярных типоразмеров шин серии RH в сочетании с описанием свойств представлены на Стр. 43.

The Carlisle Radial TrailRH, Уверенная Тяга!

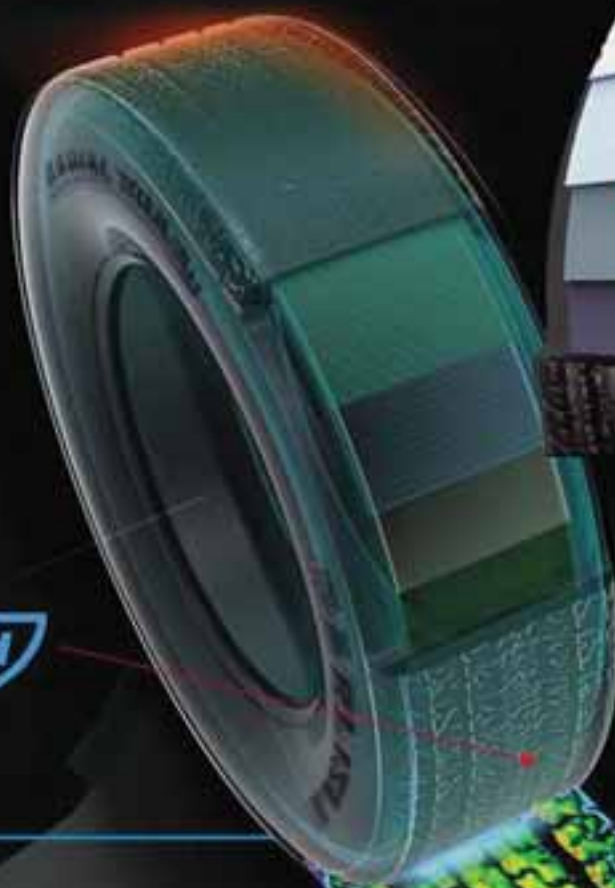



Трейлеры, Прицепы и Откатчики

Trailer - Radial

Лодочные Прицепы, Грузовые Прицепы, Повозки,
Буксировщики и Специальные Трейлеры



ULTRA SPORT RADIAL

Низкопрофильная конструкция, обеспечивает респектабельный вид. Профиль протектора обеспечивает низкое сопротивление качению. Значительное превышение показателей относительно D.O.T. требований.

Размер, дюймы	Код продукта	Диапазон нагрузок	Посадочный диаметр, дюймы	Ширина, дюймы	Ширина обода, дюймы	Макс. Доп. Нагрузка, кг	Макс давление, бар	Масса, кг	Глубина протектора, мм
ST235/60R14	5193081	LRC	25,2	9,1	7,00	819	3,5	10,8	12,7
ST235/60R15	5193091	LRD	26,2	9,2	7,00	990	4,6	12,0	12,7



Trailer - Radial

Лодочные Прицепы, Грузовые Прицепы, Повозки,
Буксировщики и Специальные Трейлеры



RADIAL TRAIL RH

Радиальная конструкция и рисунок протектора с переменным шагом уменьшают дорожный шум и чрезмерный разогрев шины, что увеличивает ее срок службы. Профиль протектора и его конфигурация создает более низкое сопротивление качению, тем самым уменьшая расход топлива. Характеристики данных шин значительно превышают требования DOT. В шинах Radial Trail RH применена технология DuraTrail™ и HeatShield™.



DuraTrail™ Технология

Увеличивает надежность и долговечность шин в тяжелых условиях эксплуатации за счет сверхвысоких стальных поясов, скрепленных микроволокнами.



Heat Shield™ Технология

Обеспечивает улучшение характеристик шин благодаря применению в конструкции жаропрочных полимеров.

Размер, дюймы	Код продукта	Диапазон нагрузок	Посадочный диаметр, дюймы	Ширина, дюймы	Ширина обода, дюймы	Макс. Доп. Нагрузка, кг	Макс давление, бар	Масса, кг	Глубина протектора, мм
ST145/12	5151311	LRD	21,4	5,8	4,00	432	4,6	6,8	6,4
ST145/12	5151321	LRE	21,4	5,8	4,00	482	5,6	7,2	6,4
ST175/80R13	5151331	LRC	24,1	6,7	4,50	612	3,5	7,4	7,9
ST185/80R13	5151341	LRC	24,7	7,1	4,50	666	3,5	8,8	7,9
ST205/75R14	5151351	LRC	26,1	8,0	5,50	792	3,5	10,5	7,9
ST215/75R14	5151361	LRC	26,8	8,2	6,00	842	3,5	10,2	7,9
ST205/75R15	5151371	LRC	27,1	8,0	5,50	819	3,5	11,3	7,9
ST205/75R15	5151381	LRD	27,2	8,0	5,00	968	4,6	11,0	7,9
ST225/75R15	5151391	LRC	28,2	8,8	6,00	968	3,5	12,8	7,9
ST225/75R15	5151401	LRD	28,2	8,8	6,00	1143	4,6	13,2	7,9
ST225/75R15	5151411	LRE	28,2	9,0	6,00	1274	5,6	13,7	7,9
ST235/80R16	5151501	LRE	30,8	9,0	6,00	1584-S 1395-D	6,0	15,8	10,3
ST235/85R16	5151431	LRE	31,7	9,3	6,00	1638-S 1440-D	5,6	17,8	10,3
ST235/85R16	5151441	LRF	31,9	9,0	6,00	1782-S 1760-D	6,7	18,5	10,3



Трейлеры, Прицепы и Откатчики

Trailer-Bias

Лодочные Прицепы, Грузовые Прицепы, Повозки,
Буксировщики и Специальные Трейлеры



Конструкция соединения конструктивных элементов шины с протектором обеспечивает более равномерный износ. Конструкция протектора проколоустойчива. Показатели качества шины значительно превышают требования D.O.T. Сделано в США

Размер, дюймы	Код продукта	Диапазон нагрузок	Посадочный диаметр, дюймы	Ширина, дюймы	Ширина обода, дюймы	Макс. Доп. Нагрузка, кг	Макс давление, бар	Масса, кг	Глубина протектора, мм
4.80 - 8	519056	LRB	17,1	5,1	3,75	263	4,2	3,0	4,8
4.80 - 8	519058	LRC	17,4	5,1	3,75	342	6,3	3,4	4,8
5.70 - 8	519086	LRB	19,2	6,0	3,75	322	3,5	4,3	7,9
5.70 - 8	519087	LRC	18,8	6,0	3,75	410	5,3	5,1	7,9
5.70 - 8	519088	LRD	18,9	6,1	3,75	482	7,0	5,5	7,9
16.5 x 6.5 - 8	519297	LRC	16,2	6,6	5,38	353	4,9	4,7	5,6
16.5 x 6.5 - 8	519298	LRD	16,3	6,7	5,38	410	6,3	5,0	5,6
18.5 x 8.5 - 8	519471	LRB	18,0	8,4	7,00	342	2,5	6,1	7,9
18.5 x 8.5 - 8	519472	LRC	17,7	8,5	7,00	421	3,5	6,9	7,9
6.90 - 9	519572	LRC	22,0	7,1	4,50	495	4,2	6,1	7,9
20.5 x 8.0 - 10	519141	LRB	21,0	8,4	6,00	410	2,5	7,2	7,9
20.5 x 8.0 - 10	519142	LRC	20,7	8,5	6,00	495	3,5	6,9	7,9
20.5 x 8.0 - 10	519143	LRD	20,5	8,6	6,00	594	4,9	8,1	7,9
20.5 x 8.0 - 10	519144	LRE	20,9	8,7	6,00	684	6,3	8,6	7,9
4.80 - 12	519062	LRB	21,0	5,0	4,00	353	4,2	3,6	6,4
4.80 - 12	519063	LRC	21,3	5,1	4,00	446	6,3	4,7	6,4
5.30 - 12	519076	LRB	21,8	5,3	4,00	385	3,9	4,6	6,4
5.30 - 12	519077	LRC	22,1	5,3	4,00	473	5,6	5,1	6,4
ST175/80D13	519161	LRC	25,0	6,7	4,50	612	3,5	7,8	7,9
ST205/75D14	519300	LRC	26,0	8,3	5,50	792	3,5	10,6	7,9
ST215/75D14	519315	LRC	26,3	8,5	6,00	842	3,5	10,9	7,9
ST205/75D15	519400	LRC	27,1	8,0	5,50	819	3,5	10,7	7,9
ST225/75D15	519410	LRC	28,1	8,9	6,00	968	3,5	13,1	7,9
ST225/75D15	519412	LRD	28,6	9,0	6,00	1143	4,6	15,6	7,9



Trailer - Bias

Лодочные Прицепы, Грузовые Прицепы, Повозки,
Буксировщики и Специальные Трейлеры



SPORT TRAIL

Шины радиальные Bias конструкции. Профиль и шаг элементов протектора создает более низкое сопротивление качению. Размер "E" выбирать соответствующим условиям.

Размер, дюймы	Код продукта	Диапазон нагрузок	Посадочный диаметр, дюймы	Ширина, дюймы	Ширина обода, дюймы	Макс. Доп. Нагрузка, кг	Макс давление, бар	Масса, кг	Глубина протектора, мм
4.80-8	5193171	LRB	16,2	4,7	3,75	263	4,2	2,6	5,6
4.80-8	5193181	LRC	16,3	4,9	3,75	342	6,3	2,9	5,6
5.70-8	5193191	LRB	18,1	5,9	3,75	322	3,5	4,1	7,9
5.70-8	5193201	LRC	18,4	6,0	3,75	410	5,3	4,5	7,9
16.5 x 6.5 - 8	5193421	LRB	16,6	6,7	5,38	277	3,2	3,7	5,6
16.5 x 6.5 - 8	5193461	LRC	16,6	6,8	5,38	353	4,9	4,3	5,6
16.5 x 6.5 - 8	5193481	LRD	16,6	6,8	5,38	410	6,3	4,6	5,6
18.5 x 8.5 - 8	5193431	LRB	18,0	8,6	7,00	342	2,5	5,5	8,7
18.5 x 8.5 - 8	5193451	LRC	17,9	8,7	7,00	421	3,5	6,0	8,7
20.5 x 8.0 - 10	5193441	LRB	20,8	8,1	6,00	410	2,5	6,5	8,7
20.5 x 8.0 - 10	5193471	LRC	20,9	8,0	6,00	495	3,5	7,3	8,7
20.5 x 8.0 - 10	5193491	LRD	20,7	8,3	6,00	594	4,9	7,7	8,7
20.5 x 8.0 - 10	5193501	LRE	20,8	8,5	6,00	684	6,3	8,0	8,7
20.5 x 8.0 - 10	5193511	LRF	21,2	8,5	6,00	743	7,4	8,2	8,7
4.80-12	5193211	LRB	20,7	5,1	4,00	353	4,2	4,4	5,6
4.80-12	5193221	LRC	21,0	5,1	4,00	446	6,3	4,5	5,6
5.30-12	5193231	LRB	21,4	5,4	4,00	385	3,9	4,2	5,6
5.30-12	5193241	LRC	21,7	5,5	4,00	473	5,6	4,9	5,6
ST175/80D13	5193251	LRB	24,2	6,8	4,50	495	2,5	8,1	5,6
ST175/80D13	5193261	LRC	24,0	6,8	4,50	612	3,5	9,2	5,6
ST185/80D13	5193321	LRC	24,7	7,3	4,50	666	3,5	8,9	7,1
ST185/80D13	5193531	LRD	24,8	7,4	4,50	770	4,6	10,0	7,1
ST205/75D14	5193131	LRC	26,3	7,8	5,50	792	3,5	10,3	7,9
ST215/75D14	5193281	LRC	26,7	8,0	5,50	842	3,5	10,9	7,9
ST205/75D15	5193291	LRB	26,9	7,9	5,00	666	2,5	10,1	7,9
ST205/75D15	5193381	LRC	27,0	7,9	5,00	819	3,5	10,4	7,9
ST225/75D15	5193301	LRC	27,7	8,7	6,00	968	3,5	13,0	8,7
ST225/75D15	5193311	LRD	28,2	8,7	6,00	1143	4,6	13,8	8,7
ST205/90D15	5193011	LRD	29,8	8,3	5,50	1170-S 819-D	4,6	14,5	11,9
ST225/90D16	5193021	LRE	32,6	8,6	6,00	1589-S 1112-D	5,6	17,5	11,9
ST205/85D14.5	5195061	LRF	28,3	8,1	6,00	1274-S 1026-D	6,7	1291,1	11,9



Сельское Хозяйство, Строительство

Сельское Хозяйство, Строительство

ПРОТЕКТОРЫ

КРАТКОЕ СПРАВОЧНОЕ РУКОВОДСТВО



FARM SPECIALIST® F-2
Стр. 48



FARM SPECIALIST® F-2M
Стр. 48



FARM SPECIALIST® F-I
Стр. 49



FARM SPECIALIST® HF-1
Стр. 50



FARM SPECIALIST® I-1
Стр. 50-51



FARM SPECIALIST® F-3
Стр. 51



FARM SPECIALIST® R-1
Стр. 52



FARM SPECIALIST® HA-R-1
Стр. 52



TURF PRO R-3
Стр. 53



MULTI TRAC CS R-3
Стр. 53



XTRA GRIP R-4
Стр. 53



ULTRA GUARD®
Стр. 54



ULTRA GUARD® LVT
Стр. 54



GUARD DOG® HD
Стр. 55



TRAC CHIEF®
Стр. 56



TRAC CHIEF® I-3
Стр. 56



TRAC CHIEF® XT
Стр. 57



USA LOADER
Стр. 57

Представляя полную линейку специальных шин для сельского хозяйства и строительства, **Carlisle Tires** становится главным поставщиком шин для американских ферм и промышленности. Конструкция этих шин обеспечивает работу механизмов, машин, экскаваторов, погрузчиков и т.д. на фермерских полях, в строительстве и промышленности.

Новинка. Шины Farm Specialist R-1 и Farm Specialist R-1-NA с протектором протяженной, угловой и высокой конструкции являются последними дополнениями линейки шин от **Carlisle**.

Carlisle. Шины, Которые Трудятся!







Сельское Хозяйство, Строительство

Сельское хозяйство. Строительство

Тракторные Передние, Прицепы, Подборщики,
Сеялки и Разбрызгиватели

FARM SPECIALIST® F-2



FARM SPECIALIST® F-2

Рулевые шины с тремя ребрами на протекторе.

Размер, дюймы	Код продукта	Кол. Слоев Корда	Посадочный диаметр, дюймы	Ширина, дюймы	Ширина обода, дюймы	Макс. Доп. Нагрузка при V=48км/ч, кг	Макс. давление, бар	Масса, кг
4.00 - 15SL F-2 (TT)	52F230	4	24,3	4,4	3,00	263	3,6	4,3
4.00 - 19SL F-2 (TT)	52F233	4	28,2	4,4	3,00	322	3,6	5,4
5.00 - 15SL F-2 (TT)	52F235	4	26,0	5,1	3,00	322	3,1	5,4
7.5L - 15SL F-2 (TT)	52F290	6	29,1	8,0	6,00	644	3,1	11,9
9.5L - 15SL F-2 (TL)	52F344	8	31,5	9,9	7,00	842	3,4	19,1
9.5L - 15SL F-2 (TT)	52F244	8	31,5	9,9	7,00	842	3,4	17,5
11L - 15SL F-2 (TL)	52F318	8	32,0	11,0	8,00	941	3,1	23,7
5.50 - 16SL F-2 (TT)	52F239	6	28,0	5,9	4,00	473	3,9	8,1
6.00 - 16SL F-2 (TT)	52F275	6	29,1	6,2	4,00	513	3,6	8,6
6.00 - 16SL F-2 (TL)	52F375	6	29,1	6,2	4,00	513	3,6	9,3
6.50 - 16SL F-2 (TT)	52F281	6	29,8	7,3	4,50	554	3,4	9,8
7.50 - 16SL F-2 (TT)	52F283	6	31,8	7,9	5,50	666	3,1	12,3
7.50 - 16SL F-2 (TL)	52F384	8	31,8	8,0	5,50	770	3,9	14,9
10.00 - 16SL F-2 (TT)	52F298	8	34,9	11,0	8,00	1053	3,1	23,4
10.00 - 16SL F-2 (TL)	52F398	8	34,9	11,0	8,00	1053	3,1	25,2
11.00 - 16SL F-2 (TT)	52F295	8	37,8	12,6	10,00	1170	2,8	29,3
11.00 - 16SL F-2 (TL)	52F395	8	37,8	12,6	10,00	1170	2,8	33,3

FARM SPECIALIST® F-2M

Рулевые шины с четырьмя ребрами на протекторе.

Размер, дюймы	Код продукта	Кол. Слоев Корда	Посадочный диаметр, дюймы	Ширина, дюймы	Ширина обода, дюймы	Макс. Доп. Нагрузка при V=48км/ч, кг	Макс. давление, бар	Масса, кг
11L - 15SL F-2M (TT)	53F218	8	32,0	10,5	8,00	941	3,1	19,5
10.00 - 16SL F-2M (TT)	53F298	8	35,0	10,8	8,00	1053	3,1	21,2
10.00 - 16SL F-2M (TL)	53F398	8	35,0	10,8	8,00	1053	3,1	25,2
11.00 - 16SL F-2M (TL)	53F395	8	37,9	12,7	10,00	1170	3,1	32,4



FARM SPECIALIST® F-1 РАЗРАБОТКА И ДЛЯ ШОССЕ

Разработаны для использования на буксируемых транспортных средствах в условиях прерывистых шоссе. Утверждены D.O.T. для движения по шоссе.

Размер, дюймы	Код продукта	Диапазон нагрузок	Посадочный диаметр, дюймы	Ширина, дюймы	Ширина обода, дюймы	Макс. Доп. Нагрузка, кг	Макс давление, бар	Масса, кг
9.5L-15FI (TL)	51H359	D	30,2	9,5	7,00	1206	4,2	17,0
9.5L-15FI (TL)	51H360	E	30,2	9,5	7,00	1386	5,3	20,1
10.00-15FI (TL)	51H361	D	33,4	11,0	8,00	1782	4,2	21,6
11L-15FI (TL)	51H386	D	30,6	11,0	8,00	1386	4,2	20,3
11L-15FI (TL)	51H392	F	30,6	11,0	8,00	1782	6,3	23,0
12.5L-15FI (TL)	51H3B2	D	32,4	12,5	10,00	1683	4,2	26,6
12.5L-15FI (TL)	51H387	F	32,4	12,5	10,00	2106	6,3	29,7
13.50-15FI (TL)	570124	C	32,0	13,5	10,00	1206	2,1	27,9



Сельское Хозяйство и Строительство

Сельское Хозяйство и Строительство

На Тракторы Передние, Прицепы, Сноповязалки, Сеялки и Опрыскиватели



FARM SPECIALIST® HF-1 IMPLEMENT

Для прицепов, цистерн, сеялок и других крупных транспортных механизмов

Размер, дюймы	Код продукта	Слои	Посадочный диаметр, дюймы	Ширина, дюймы	Ширина обода, дюймы	Макс. Доп. Нагрузка, кг	Макс. давление, бар	Масса, кг
25 x 7.50 -15 NHS HF-1(TL)	51F378	6	25,2	7,5	5,50	554	3,2	9,7
27 x 9.50 -15NHS HF-1(TL)	51F395	6	27,0	9,0	7,00	725	3,2	12,1
31 x 13.50 -15NHS HF-1(TL)	51F397	8	31,8	13,5	10,00	1179	3,2	22,5
31 x 13.50 -15NHS HF-1(TL)	51F307	10	31,8	13,5	10,00	1386	4,2	24,5
31 x 13.50 -15NHS HF-1(TL)	570060	12	31,8	13,5	10,00	1584	5,3	30,6

FARM SPECIALIST® I-1 IMPLEMENT

Шины с многореберным протектором, предназначенные для С/Х механизмов, прицепов, цистерн, тележек и др. прицепных транспортных средств.

Размер, дюймы	Код продукта	Слои	Посадочный диаметр, дюймы	Ширина, дюймы	Ширина обода, дюймы	Макс. Доп. Нагрузка, кг	Макс. давление, бар	Масса, кг
4.00 - 9 I-1(TT)	518249	4	17,4	4,8	3,00	248	3,1	2,3
4.00 - 12 I-1(TT)	518277	4	20,4	5,0	3,00	304	3,1	3,2
26 x 12 - 12NHS I-1(TL)	510361	4	25,5	11,7	10,50	801	1,4	11,3
26 x 12 - 12NHS I-1(TL)	510363	10	25,5	11,7	10,50	1400	3,6	12,2
26 x 12 - 12NHS I-1(TL)	560474	12	25,5	11,7	10,50	1584	4,5	14,9
9.5L - 14SL I-1(TT)	51F299	8	29,4	9,2	7,00	1080	3,1	11,5
9.5L - 14SL I-1(TL)	51F399	8	29,4	9,2	7,00	1080	3,1	12,8
11L - 14SL I-1(TL)	51F391	8	29,6	10,6	8,00	1112	2,5	14,3
5.00 - 15SL I-1(TT)	51F235	4	25,2	5,4	4,00	428	2,5	5,4
5.90 - 15SL I-1(TT)	51F252	4	26,3	6,3	4,50	513	2,5	6,0
6.70 - 15SL I-1(TL)	51F388	6	28,2	7,2	4,50	725	3,1	8,1
7.60 - 15SL I-1(TL)	51F337	8	28,7	7,9	5,50	941	3,6	10,1
9.5L - 15SL I-1(TT)	51F244	8	29,9	9,2	7,00	1112	3,1	10,4
9.5L - 15SL I-1(TL)	51F344	8	29,9	9,2	7,00	1112	3,1	12,0
9.5L - 15SL I-1(TL)	51F3D7	12	29,9	9,2	7,00	1350	4,5	15,8



FARM SPECIALIST® I-1 IMPLEMENT, Продолжение

Размер, дюймы	Код продукта	Слой корда	Посадочный диаметр, дюймы	Ширина, дюймы	Ширина обода, дюймы	Макс. Доп. Нагрузка при V=48км/ч, кг	Макс давление, бар	Масса, кг
10.00 - 15SL I-1 (TL)	51F385	8	33,4	11,0	8,00	1440	2,8	17,1
11L - 15SL I-1 (TT)	51F218	8	30,6	10,7	8,00	1143	2,5	13,2
11L - 15SL I-1 (TL)	51F318	8	30,6	10,7	8,00	1143	2,5	14,9
11L - 15SL I-1 (TL)	51F317	12	30,6	10,7	8,00	1440	3,6	18,0
12.5L - 15SL I-1 (TL)	51F340	8	32,6	12,1	10,00	1350	2,5	20,2
12.5L - 15SL I-1 (TT)	51F241	10	32,6	12,1	10,00	1539	3,1	20,3
12.5L - 15SL I-1 (TL)	51F341	10	32,6	12,1	10,00	1539	3,1	21,7
12.5L - 15SL I-1 (TL)	51F305	12	32,6	12,1	10,00	1737	3,6	24,8
12.5L - 16SL I-1 (TL)	51F353	14	33,4	12,5	10,00	1881	3,9	21,2
14L - 16.1SL I-1 (TL)	510131	8	37,0	14,4	11,00	1584	2,0	34,2
16.5L - 16.1SL I-1 (TL)	561854	10	40,5	16,6	14,00	2340	2,5	37,4
*18L - 16.1SL I-1 (TL)	510130	10	32,5	17,0	14,00	1881	2,2	34,7
19L - 16.1SL I-1 (TL)	510137	12	42,4	19,0	16,00	2970	2,5	49,5
21.5L - 16.1SL I-1 (TL)	510135	10	44,5	21,5	18,00	2970	2,0	51,3
21.5L - 16.1SL I-1 (TL)	510136	14	44,5	21,5	18,00	3533	2,5	61,2

*Отличается 7-ми реберным протектором



FARM SPECIALIST® F-3 INDUSTRIAL FRONT

Промышленная конструкция протектора для фронтальных колес погрузчиков

Размер, дюймы	Код продукта	Слой корда	Посадочный диаметр, дюймы	Ширина, дюймы	Ширина обода, дюймы	Макс. Доп. Нагрузка при V=48км/ч, кг	Макс давление, бар	Масса, кг
11L - 16SL F-3 (TL)	565315	10	33,0	11,0	8,00	1112	3,6	24,8
11L - 16SL F-3 (TL)	565317	12	33,0	11,0	8,00	1242	4,5	24,8



Сельское Хозяйство и Строительство

↓ FARM SPECIALIST® HA-R-1

↓ FARM SPECIALIST® R-1



FARM SPECIALIST® R-1 Многоугольный Дизайн Ребер Протектора

Основное назначение - для тракторов и других почвообрабатывающих механизмов.

Размер, дюймы	Код продукта	Слой корда	Посадочный диаметр, дюймы	Ширина, дюймы	Ширина обода, дюймы	Макс. Доп. Нагрузка при V=40км/ч, кг	Макс давление, бар	Масса, кг
6 - 12 (TL)	570030	6	23,0	6,1	5,00	333	2,8	7,2
7-14 (TL)	570000	6	27,1	7,4	6,00	446	2,5	12,3
7-16 (TL)	570001	6	29,2	7,2	6,00	495	2,5	16,7
8-16 (TL)	570002	6	31,4	8,9	6,00	612	2,0	15,7
9.5 - 16 (TL)	570003	6	33,5	10,0	8,00	626	2,1	19,6
8.3 - 24 (TL)	570004	6	39,1	8,3	7,00	725	2,4	24,3
9.5 - 24 (TL)	570005	6	41,3	9,5	8,00	842	2,1	29,3
11.2 - 24 (TL)	570006	6	48,3	11,2	10,00	941	1,8	36,0
12.4 - 24 (TL)	570007	4	45,6	12,4	11,00	842	1,1	39,6
12.4 - 24 (TL)	570008	8	45,6	12,4	11,00	1274	2,2	41,9
13.6 - 24 (TL)	570009	6	47,6	13,6	12,00	1206	1,5	52,7
14.9 - 24 (TL)	570010N	6	49,8	14,9	13,00	1350	1,4	59,0
14.9 - 24 (TL)	570110N	8	49,8	14,9	13,00	1584	1,8	60,8
11.2 - 28 (TL)	570012N	6	48,0	11,4	10,00	990	1,8	43,2
12.4 - 28 (TL)	570013N	6	50,3	12,4	11,00	1143	1,7	51,8
13.6 - 28 (TL)	570016N	6	52,2	13,8	12,00	1274	1,5	60,8
14.9 - 28 (TL)	570015N	6	54,6	14,4	13,00	1440	1,4	67,5
16.9 - 28 (TL)	570017N	6	56,4	17,3	15,00	1638	1,3	82,4
16.9 - 30 (TL)	570019N	6	58,5	16,9	15,00	1683	1,3	82,8
16.9 - 30 (TL)	570090N	8	58,5	16,9	15,00	1980	1,7	85,5
18.4 - 30 (TL)	570020N	8	61,1	18,4	16,00	2160	1,4	103,1
18.4 - 34 (TL)	570022N	8	65,1	18,4	16,00	2286	1,4	112,1
15.5 - 38 (TL)	570025N	8	61,8	15,5	14,00	1836	1,8	82,4
18.4 - 38 (TL)	570028N	8	69,0	18,8	16,00	2412	1,4	118,8

FARM SPECIALIST® R-1-NA 45-ти градусный прямой дизайн ребер протектора.

Удлиненные угловые и высокие ребра протектора.

Размер, дюймы	Код продукта	Слой корда	Посадочный диаметр, дюймы	Ширина, дюймы	Ширина обода, дюймы	Макс. Доп. Нагрузка при V=40км/ч, кг	Макс давление, бар	Масса, кг
9.5-24 (TL)	570034	6	41,3	9,5	8,00	842	2,1	27,0
11.2-24 (TL)	570035	6	43,4	11,2	10,00	941	1,8	33,8
11.2-38 (TL)	570100N	6	57,4	11,6	10,00	1143	1,8	59,4
12.4-38 (TL)	570038N	6	59,9	12,4	11,00	1310	1,7	66,2
13.6-38 (TL)	570036N	6	61,3	13,8	12,00	1485	1,5	76,1

ЦЕНЫ И СПЕЦИФИКАЦИИ НА ПРОДУКЦИЮ МОГУТ БЫТЬ ИЗМЕНЕНЫ БЕЗ ПРЕДВАРИТЕЛЬНОГО УВЕДОМЛЕНИЯ. НАЛИЧИЕ ТОВАРА ПО ЗАПРОСУ.



↓ TURF PRO R-3 ↓ MULTI TRAC CS R-3 ↓ XTRA GRIP R-4



Сельское Хозяйство и Строительство

TURF PRO R-3

Разработаны для газонов и подвижных механизмов.

Размер, дюймы	Код продукта	Слои корда	Посадочный диаметр, дюймы	Ширина, дюймы	Ширина обода, дюймы	Макс. Доп. Нагрузка, кГ	Макс давление, бар	Масса, кГ
13.6 - 16 TL)	570080	4	38,0	14,2	12,00	707	1,0	40,1
9.5 - 24 (TL)	570084	6	40,3	9,5	8,00	842	2,1	23,4
11.2 - 24 (TL)	570085	6	42,4	11,2	10,00	936	1,8	32,4

MULTI TRAC CS R-3

Разработаны для газонов и подвижных механизмов. Минимальное повреждение почвы и растений.

Размер, дюймы	Код продукта	Слои корда	Посадочный диаметр, дюймы	Ширина, дюймы	Ширина обода, дюймы	Макс. Доп. Нагрузка, кГ	Макс давление, бар	Масса, кГ
36 x 14.00 - 15 (TL)	560361	4	36,0	14,0	10,00	1170	1,4	26,6
41 x 14.00 - 20 (TL)	570083	4	42,7	14,5	11,00	1386	1,8	45,0

XTRA GRIP R-4

Для промышленных машин.

Размер, дюймы	Код продукта	Слои корда	Посадочный диаметр, дюймы	Ширина, дюймы	Ширина обода, дюймы	Макс. Доп. Нагрузка, кГ	Макс давление, бар	Масса, кГ
43 x 16.00 - 20 (TL)	570059	6	43,0	16,0	14,00	1674	2,1	51,8



Сельское Хозяйство и Строительство

Сельское Хозяйство и Строительство

Погрузчики, Скреперы, Экскаваторы, Пневмоподъемники, Тракторы

↓ **ULTRA GUARD®**

↓ **ULTRA GUARD® LVT**



ULTRA GUARD®

Суровые требования к проскальзыванию и абразивности обеспечены супернадёжной конструкцией.

Размер, дюймы	Код продукта	Слои корда	Посадочный диаметр, дюймы	Ширина, дюймы	Ширина обода, дюймы	Макс. Доп. Нагрузка, кг	Макс давление, бар	Масса, кг	Глубина протектора, мм
10-16.5 (TL)	560402	10	30,4	10,4	8,25	2120	5,3	35,6	34,9
12-16.5 (TL)	560403	12	32,7	12,1	9,75	2844	5,6	44,1	34,9

ULTRA GUARD® LVT

На твердой и скользкой поверхности низкая глубина протектора не обеспечивает надежного контакта. Увеличение рельефа протектора улучшает контактные показатели резинового протектора.

Размер, дюймы	Код продукта	Слои корда	Посадочный диаметр, дюймы	Ширина, дюймы	Ширина обода, дюймы	Макс. Доп. Нагрузка, кг	Макс давление, бар	Масса, кг	Глубина протектора, мм
10-16.5 (TL)	570075	10	31,4	10,4	8,25	2120	5,3	40,5	34,9
12-16.5 (TL)	570076	14	33,5	12,1	9,75	3051	6,3	51,3	34,9
14-17.5 (TL)	570077	14	37,5	13,6	10,50	3843	5,6	64,8	34,9

ТЯЖЕЛАЯ РАБОТА БЕЗ ПРОСКАЛЬЗЫВАНИЯ – ULTRA GUARD® & ULTRA GUARD® LVT

ULTRA GUARD® – Повышенные требования к износостойкости протектора при тяжелых строительных работах выполнены за счет прочного соединения корда с остальными элементами конструкции шины. Увеличенная глубина протектора и увеличенное количество слоев обеспечивают работу шины в экстремальных условиях. LVT дизайн шин направлен для работы шин на жестких и острых поверхностях в условиях повышенного абразивного воздействия.





↓ TURF PRO R-3



GUARD DOG® HD

Лучшее сопротивление скольжению и пробую, глубокий рисунок протектора.

Размер, дюймы	Код продукта	Слои корда	Посадочный диаметр, дюймы	Ширина, дюймы	Ширина обода, дюймы	Макс. Доп. Нагрузка, кг	Макс давление, бар	Масса, кг	Глубина протектора, мм
10-16.5 (TL)	570130	10	30,3	10,8	8,25	2120	5,3	23,9	20,6
12-16.5 (TL)	570131	12	32,9	12,5	9,75	2844	5,6	35,1	22,2
33 X15.50 -16.5 (TL)	570031	12	32,8	14,5	12,00	3076	4,2	43,7	22,2

ЛУЧШЕЕ СОПРОТИВЛЕНИЕ СКОЛЬЖЕНИЮ – GUARD DOG® HD

Guard Dog HD - это уникальная конструкция шин специально для механизмов, работа которых требует от шин максимальных усилий, стойкости к проколам и истиранию при оптимальном сроке эксплуатации.





Сельское Хозяйство и Строительство

Сельское Хозяйство и Строительство

Погрузчики, Скреперы, Экскаваторы,
Пневмоподъемники, Тракторы

↓ TRAC CHIEF®

↓ TRAC CHIEF® I-3



TRAC CHIEF®

Стандарт по скольжению – шины многоцелевые О.Е. уровня.

Размер, дюймы	Код продукта	Слои корда	Посадочный диаметр, дюймы	Ширина, дюймы	Ширина обода, дюймы	Макс. Доп. Нагрузка, кг	Макс давление, бар	Масса, кг	Глубина протектора, мм
5.70 - 12 (TL)	51S3C2	4	22,4	5,7	4,50	653	4,2	7,0	13,5
18 x 8.50 - 10 (TL)	51S311	4	18,2	8,0	7,00	374	1,5	6,3	12,7
23 x 8.50 - 12 (TL)	51S3G8	6	22,6	8,4	7,00	819	3,5	14,7	11,1
23 x 8.50 - 14 (TL)	51S388	4	23,0	8,0	7,00	702	2,5	10,4	13,5
25 x 8.50 - 14 (TL)	51S379	6	25,8	8,4	7,00	959	3,5	12,0	13,5
26 x 12.00 - 12 (TL)	51S361	4	25,5	12,4	10,50	801	1,4	15,1	15,1
27 x 8.50 - 15 (TL)	51S339	6	26,7	9,0	7,00	1080	3,5	12,8	13,5
27 x 10.50 - 15 (TL)	51S3H7	6	26,8	10,4	8,50	1175	3,2	15,2	13,5
27 x 12.50 - 15 (TL)	560484	4	28,0	12,0	10,00	914	1,4	17,6	15,1
28 x 8.50 - 15 (TL)	570139	6	28,0	8,5	7,00	842	3,2	12,6	12,7
29 x 10.50 - 15 (TL)	560410	8	29,0	10,5	8,50	2178	4,9	19,8	15,1
10 - 16.5 (TL)	51S3D1	8	30,5	10,7	8,25	1863	4,2	19,8	15,1
12 - 16.5 (TL)	51S3J7	10	32,8	12,1	9,75	2520	4,6	27,9	18,3
14 - 17.5 (TL)	510039	14	36,7	14,1	10,50	3843	5,6	49,4	19,8
15 - 19.5 (TL)	510024	12	39,3	16,2	12,25	4136	4,2	54,5	20,6
385/65D19.5 (TL)	511703	16	40,0	16,3	12,25	4950	6,7	60,8	20,6

TRAC CHIEF® I-3

Для тракторов / грейдеров

Размер, дюймы	Код продукта	Слои корда	Посадочный диаметр, дюймы	Ширина, дюймы	Ширина обода, дюймы	Макс. Доп. Нагрузка, кг	Макс давление, бар	Масса, кг
10.5/80 - 18 (TL)	*570120	10	35,6	10,8	9,00	1728	3,8	37,4
12.5/80 - 18 (TL)	*570121	12	38,5	12,5	9,00	2120	3,2	44,6
12.4 - 16 TL)	570122	6	37,2	12,9	11,00	1053	2,1	36,0

* С очисткой от грязи между ребрами протектора



Сельское Хозяйство и Строительство

Погрузчики, Скреперы, Экскаваторы,
Пневмоподъемники, Тракторы



Сельское Хозяйство и
Строительство

TRAC CHIEF® XT

Требования по скольжению – Сверхусиленные

Размер, дюймы	Код продукта	Слой корда	Посадочный диаметр, дюймы	Ширина, дюймы	Ширина обода, дюймы	Макс. Доп. Нагрузка, кг	Макс давление, бар	Масса, кг	Глубина протектора, мм
10 - 16.5 (TL)	570140	10	30,6	10,8	8,25	2120	5,3	22,1	16,7
12 - 16.5 (TL)	570141	12	32,8	12,5	9,75	2844	5,6	31,1	18,3



USA LOADER®

Для воздушных подъемников, экскаваторов, погрузчиков. С минимальным скольжением.

Размер, дюймы	Код продукта	Слой корда	Посадочный диаметр, дюймы	Ширина, дюймы	Ширина обода, дюймы	Макс. Доп. Нагрузка, кг	Макс давление, бар	Масса, кг	Глубина протектора, мм
10 - 16.5 (TL)	510713	10	30,9	10,9	8,25	2124	5,3	27,9	20,6
12 - 16.5 (TL)	510715	8	32,7	12,6	9,75	2165	3,5	32,8	21,4
12 - 16.5 (TL)	510716	10	32,7	12,6	9,75	2520	4,6	34,2	21,4



Промышленность

Промышленность

ПРОТЕКТОРЫ. КРАТКОЕ СПРАВОЧНОЕ РУКОВОДСТВО



GROUND FORCE ULTRA RIB
Стр. 60



PREMIUM WIDE TRAC
Стр. 61



INDUSTRIAL DEEP TRACTION
Стр. 62



ROAD ROLLER
Стр. 62



INDUSTRIAL ALL PURPOSE
Стр. 62

Carlisle Industrial Tires предлагает шины для различного оборудования промышленного применения: обработки материалов, на погрузочно – разгрузочных работах, горнодобывающей промышленности, строительстве дорог, в машинах и механизмах аэропортов, а также в машинах общего назначения. Инженерные службы фирмы стремятся к сокращению простоя оборудования.. Из года в год наши шины являются проверенными исполнителями в промышленности.

Carlisle Industrial Tires.

Качество. Производительность. Долговечность. Необходимость.





Промышленность

Промышленность

Машины и оборудование аэропортов



GROUND FORCE ULTRA RIB GSE

Прочные ребра протектора специально разработаны для шин вспомогательного наземного оборудования.

Размер, дюймы	Код продукта	Слои корда	Посадочный диаметр, дюймы	Ширина, дюймы	Ширина обода, дюймы	Макс. Доп. Нагрузка при V=16км/ч, кг	Макс давление, бар	Масса, кг	Глубина протектора, мм
4.80 - 8 (TT)	52N242	8	16,5	4,8	3,75	522	10,2	4,7	8,7
5.70 - 8 (TT)	52N208	8	18,4	5,9	3,75	662	8,4	5,6	8,7
6.90 - 9 (TT)	52N260	10	21,6	6,8	4,00	990	8,8	10,5	19,1
6.50 - 10 (TT)	52N263	10	23,2	7,1	5,00	1141	8,1	12,8	19,1
9.00 - 10 TT)*	52N221	10	27,2	9,7	6,00	1674	6,0	15,5	7,1
175/80D13 (TL)	52N3T9	8	23,7	6,1	5,00	1764	7,0	12,1	19,1

*Конструкция протектора с прямыми ребрами

GROUND FORCE ULTRA RIB GSE

В Ground Force шинах применена повышенная толщина протектора для придания прочности и износостойчивости и для использования их в вспомогательном оборудовании. Шины имеют встроенные предохранительные кольца для максимальной защиты колеса.





Промышленность

Для оборудования горнодобывающей промышленности, погрузочно – разгрузочного и строительного дорожного оборудования.



PREMIUM WIDE TRAC Усиленные Боковины

Для погрузочно-разгрузочного оборудования. Дизайн высшего уровня.

Размер, дюймы	Код продукта	Слои корда	Посадочный диаметр, дюймы	Ширина, дюймы	Ширина обода, дюймы	Макс. Доп. Нагрузка при V=16км/ч, кг	Макс давление, бар	Масса, кг	Глубина протектора, мм
5.70/5.00 - 8 (ТТ)	54P2E7	10	18,5	5,5	4.5/3.0	1256	10,5	7,0	13,5
18 x7 - 8 (ТТ)	54P255	16	18,3	6,6	4,33	2113	10,2	10,4	16,7
18 x9 - 8 (ТТ)	54P257	16	18,6	8,5	7,00	2513	10,5	13,1	15,9
6.90/6.00 - 9 (ТТ)	54P204	10	22,2	6,0	5.5/4.0	1649	8,8	12,9	25,4
6.50 - 10 (ТТ)	54P263	10	23,8	7,1	5,00	1901	8,1	16,9	25,4
7.00 - 12 (ТТ)	54P212	12	27,3	7,5	5,00	2698	8,8	23,0	25,4
7.50 - 15 (ТТ)	54P269	12	32,4	8,7	6,00	2367	8,1	27,5	17,5
28 x9 - 15 (ТТ)	54P2B5	12	27,3	8,8	7,00	3096	8,4	23,5	14,3
29 x8 - 15 (ТТ)	54P216	12	28,9	7,5	5,50	3092	8,8	25,7	25,4
8.25 - 15 (ТТ)	54P2D5	14	33,6	9,8	6,50	4223	8,4	37,9	19,1
2.50 - 15 (ТТ)	54P2H2	18	29,1	9,1	7,50	4545	10,5	30,5	19,1
3.00 - 15 (ТТ)	54P2H3	20	32,7	11,3	8,00	6525	9,5	53,2	20,6
28 x 12 - 15 (ТТ)	54P262	20	28,1	11,5	9,75	4860	10,5	36,9	19,1
7.50 - 16 (ТТ)	54P2K8	12	32,3	8,5	6,00	3600	8,1	25,4	17,5

ВИЛОЧНЫЕ ПОГРУЗЧИКИ/ОБРАБОТКА МАТЕРИАЛОВ:

Premium Wide Trac, Industrial Deep Traction

Мощная многослойная конструкция и увеличенный размер протектора обеспечивают оптимальный срок службы шины. Мощный протектор с широким и плоским профилем является гарантией производительности и стабильности шин.





Промышленность

Промышленность

Машины горнодобывающей промышленности, дорожного строительства и обработки грузов.



INDUSTRIAL
DEEP TRACTION

ROAD ROLLER

INDUSTRIAL ALL
PURPOSE



INDUSTRIAL DEEP TRACTION Усиленные борта

Стандартные шины для погрузчиков

Размер, дюймы	Код продукта	Слои корда	Посадочный диаметр, дюймы	Ширина, дюймы	Ширина обода, дюймы	Макс. Доп. Нагрузка при V=16км/ч, кг	Макс давление, бар	Масса, кг	Глубина протектора, мм
5.70/5.00 - 8 (ТТ)	5542A1	8	18,2	5,5	4,5/3,0	1103	8,4	5,2	7,1
6.90/6.00- 9 (ТТ)	554204	10	21,9	6,9	5,5/4,0	1649	8,8	9,1	15,1
6.50 - 10 (ТТ)	554263	10	23,4	7,4	5,00	1901	8,1	11,8	15,9
7.00- 12 (ТТ)	554212	12	27,4	7,8	5,00	2698	8,8	16,3	16,7
8.25 - 15 (ТТ)	554231	12	33,6	9,8	6,50	3906	7,4	26,4	18,3
29 x 8 - 15 (ТТ)	554216	12	29,2	7,5	5,50	3092	8,8	21,4	19,8

ROAD ROLLER

Шины для уплотнения дорог. Гладкий теплостойкий протектор с нейлоновой тканью.

Размер, дюймы	Код продукта	Слои корда	Посадочный диаметр, дюймы	Ширина, дюймы	Ширина обода, дюймы	Макс. Доп. Нагрузка при V=16км/ч, кг	Макс давление, бар	Масса, кг	Глубина протектора, мм
*7.50 - 15 (ТТ)	58R252	12	30,9	8,6	6,00	2637	7,7	20,5	NA
7.50 - 15 (ТТ)	58R2E1	14	30,9	8,6	6,00	2835	8,8	20,5	NA
**8.5190-15K(TL)	58R3A2	6	30,9	8,6	6,00	1755	3,5	17,9	NA

*С камерой размером 7.50-15. Использовать плоский обод 5 градусов.

** Только с центральной оправой 5 градусов.

INDUSTRIAL ALL PURPOSE

Шины с конструкцией протектора общего назначения

Размер, дюймы	Код продукта	Слои корда	Посадочный диаметр, дюймы	Ширина, дюймы	Ширина обода, дюймы	Макс. Доп. Нагрузка при V=16км/ч, кг	Макс давление, бар	Масса, кг	Глубина протектора, мм
7.50-10 (ТТ)	515285	E	25,3	7,6	5,50	889	6,3	9,9	9,5



Диски на Трейлеры, Вторичного Рынка и Зимние





ДИСКИ:

Carlisle Steel Ag Wheels

Unique Steel Trailer Wheels

Black Rock Toy Hauler Collection – Aluminum Trailer Wheels

Cragar Hot Rod & Muscle Car Wheels

Black Rock Off Road & Truck Wheels

Winter & Replacement Wheels

Cragar

BLACK ROCK

UNIQUE



Диски на С/Х машины Стальные Неупакованные

Диски на С/Х Машины

На Тракторы(передние), Прицепы, Прессподборщики, Сеялки,
Опрыскиватели и Оросительные Системы,Скреперы



141СЕРИЯ. ДИСКИ НА С/Х МАШИНЫ БЕЗ ВОЗДУШНОГО КЛАПАНА*

Размер, дюймы	Код продукта	Болты, шаблон	Диаметр окружности отв.	Смещение	Масса, кг
15x 6	1519293038	6 из 6	4.62"	+1.12"	10,4
15 x 8	1519294038	6 из 6	4.62"	+1.12"	12,2
15 x 8	1519299038	8 из 8	6.015"	-38,0	12,2
15 x 10	1519300038	8 из 8	6.015"	-38,0	14,4
16 x 6	1619296038	6 из 6	4.638"	+25	14,0
16 x 8	1619301038	8 из 8	6.015"	-38,0	15,3

* Возможна Установка Воздушного Клапана



771 СЕРИЯ. ДИСКИ НА С/Х МАШИНЫ БЕЗ ВОЗДУШНОГО КЛАПАНА

Размер, дюймы	Код продукта	Болты, шаблон	Диаметр окружности отв.	Смещение	Масса, кг
15 x 5	1529713038	6 on 6	4.638"	+29"	9,5
15 x 6	1529771038	6 on 6	4.638"	+29"	10,8
15 x 8	1529885038	6 on 6	4.638"	+29"	13,1
15 x 10	1529843038	6 on 6	4.638"	+29"	14,4

Стальные Диски на Трейлеры, Неупакованные, На Поддонах.

Стальные Диски на Лодочные Трейлеры, Грузовые Прицепы, Тележки
и Запасные Колеса, Буксируемые Специальные Прицепы.



ШОССЕЙНЫЕ СТАНДАРТНЫЕ ДИСКИ

Размер, дюймы	Болты, шаблон	Код (Белые)	Смещение	Диаметр окружности отв.	Гайки, шт.	Масса, кг	Нагрузка, кг
8 x 3.75	4 on 4	815443266	0,000	2.812"	4	2,1	405
8 x 3.75	5 on 4.5	810923266	0,000	2.812"	5	2,1	405
8 x 5.375	4 on 4	815293266	-0,750	2.812"	4	2,5	405
8 x 5.375	5 on 4.5	815295266	-0,750	2.812"	5	2,5	405
8x 7	4 on 4	815301266	0,000	2.500"	4	2,9	405
8x 7	5 on 4.5	815299266	0,000	2.812"	5	2,9	405
10 x 6	4 on 4	1015239266	0,000	2.500"	4	4,8	599
10 x 6	5 on 4.5	1015240266	0,000	2.812"	5	4,8	691



**Стальные Диски на Трейлеры –
Неупакованные – на Поддонах. Продолжение**

Стальные Диски на Лодочные Трейлеры, Грузовые Прицепы, Тележки и
Запасные Колеса, Буксируемые Специальные Прицепы.



ШОССЕЙНЫЕ SUPREME - ДИСКИ

Размер, дюймы	Болты, шаблон	Код (Белые)	Смещение	Диаметр окружности отв.	Гайки, шт.	Масса, кг	Нагрузка, кг
13 x 4.5	5 on 4.5	1318371564	0,000	3,300	4	5,9	666
14 x 6	5 on 4.5	1418221564	0,000	3,300	5	9,0	842
15 x 6	5 on 5.5	1518278564	0,000	4,280	5	9,9	968
16 x 6	6 on 5.5	1618329564	0,000	4,280	6	12,2	1440
16 x 6	8 on 6.5	1618330564	0,000	5,150	8	12,2	1638



ШОССЕЙНЫЕ EIGHT SPOKE - ДИСКИ

Размер, дюймы	Болты, шаблон	Код (Белые)	Смещение	Диаметр окружности отв.	Гайки, шт.	Масса, кг	Нагрузка, кг
12 x 4	4 on 4	1221135564	-1/8"	2,800	4	4,5	470
12 x 4	5 on 4.5	1221131564	-1/8"	2,800	5	4,5	470
13 x 4.5	4 on 4	1318077564	-1/8"	2,800	4	5,9	495
13 x 4.5	5 on 4.5	1321136564	-1/8"	3,300	5	5,9	666
14 x 6	5 on 4.5	1421137564	0,000	3,300	5	9,0	842
15 x 6	5 on 4.5	1521138564	0,000	3,300	5	9,9	968
15 x 6	6 on 5.5	1521139564	0,000	4,280	6	9,9	1143
16 x 6	6 on 5.5	1618326564	0,000	4,280	6	12,2	1440
16 x 6	8 on 6.5	1618327564	0,000	5,150	8	12,2	1638



ШОССЕЙНЫЕ DOT – УТВЕРЖДЕННЫЕ ДИСКИ ДЛЯ ТРЕЙЛЕРОВ:

Standard, Supreme и Eight Spoke

Наши обширные предложения по стилю и дизайну дисков подойдут для любых шин популярных прицепов. Эти прочные и надежные диски подойдут для любых трейлеров.



Диски на Трейлеры, Погрузчики и Буксировщики

Уникальная Программа по Штучной Упаковке Дисков для Трейлеров

Диски на Лодочные Трейлеры, Грузовые Прицепы, Тележки и Запасные Колеса, Буксируемые Специальные Прицепы.



CHROME SOFT 8 ДИСКИ

UNIQUE
TRAILER WHEELS

Номер партии	Размер обода, дюймы	Диаметр окружности центров отверстий, мм	Диаметр крепежный, мм	Диаметр установочного отв., мм	Смещение	Внутр. Расстояние	Нагрузка, кг	Масса, кг	Кол. на поддоне, шт.
ХРОМ									
2985612	15x6	127,0	114,3	83,8	0	3 1/2"	968	10,4	22
2985660	15x6	152,4	139,7	108,7	0	3 1/2"	1143	10,4	22
2985712	15x7	127,0	114,3	83,8	- 1/2"	3 1/2"	968	11,3	16
2985760	15x7	152,4	139,7	108,7	- 1/2"	3 1/2"	1143	11,3	16
2987760	16x7	152,4	139,7	108,7	0	4"	1440	15,8	16
2987780	16x7	203,2	165,1	130,8	0	4"	1638	15,8	16



CHROME DIRECTIONAL ДИСКИ

UNIQUE
TRAILER WHEELS

Номер партии	Размер обода, дюймы	Диаметр окружности центров отверстий, мм	Диаметр крепежный, мм	Диаметр установочного отв., мм	Смещение	Внутр. Расстояние	Нагрузка, кг	Масса, кг	Кол. на поддоне, шт.
ХРОМ									
713412	13x4.5	127,0	114,3	83,8	- 1/8"	2 5/8"	612	5,9	32
714612	14x6	127,0	114,3	83,8	0	3 1/2"	842	9,0	22
715612	15x6	127,0	114,3	83,8	0	3 1/2"	968	10,4	22
715660	15x6	152,4	139,7	108,7	0	3 1/2"	1143	10,4	22



Уникальная Программа по Штучной Упаковке Дисков для Трейлеров

Диски на Лодочные Трейлеры, Грузовые Прицепы, Тележки и Запасные Колеса, Буксируемые Специальные Прицепы.



CHROME MODULAR ДИСКИ

UNIQUE
TRAILER WHEELS

Номер партии	Размер обода, дюймы	Диаметр окружности центров отверстий, мм	Диаметр крепежный, мм	Диаметр установочного отв., мм	Смещение (+/-)	Внутр. Расстояние	Нагрузка, кг	Масса, кг	Кол. на поддоне, шт.
ХРОМ									
964612	14x6	127,0	114,3	83,8	0	3 1/2"	842	9,0	48
965512	15x5	127,0	114,3	83,8	- 5/8"	2 3/8"	842	9,0	56
965612	15x6	127,0	114,3	83,8	0	3 1/2"	968	9,9	48
965660	15x6	152,4	139,7	108,7	0	3 1/2"	1143	9,9	48
966560	16x6	152,4	139,7	108,7	0	3 1/2"	1440	12,2	36
966580	16x6	203,2	165,1	130,8	0	3 1/2"	1440	12,2	36
967780	16x7	203,2	165,1	130,8	0	4"	1395	13,1	36



8 SPOKE-CHROME, GALVANIZED, WHITE ДИСКИ

UNIQUE
TRAILER WHEELS

Хром. Номер партии	Гальв. Покр. Номер партии	Белый. Номер партии	Размер обода, дюймы	Диаметр окружности центров отверстий, мм	Диаметр крепежный, мм	Диаметр установочного отв., мм	Смещение (+/-)	Внутр. Расстояние	Нагрузка, кг	Масса, кг	Кол. на поддоне, шт.
272404	282404	212404	12x4	101,6	101,6	71,1	-1/8"	23/8"	470	4,5	96
272412	282412	212412	12x4	127,0	114,3	71,1	-1/8"	23/8"	470	4,5	96
N/A	283404	213404	13x4.5	101,6	101,6	71,1	-1/8"	25/8"	495	5,9	72
273412	283412	213412	13x4.5	127,0	114,3	83,8	-1/8"	25/8"	666	5,9	72
N/A	N/A	214412	14x5.5	127,0	114,3	83,8	0	31/4"	842	7,7	48
274612	284612	214612	14x6	127,0	114,3	83,8	0	31/2"	842	9,0	48
N/A	N/A	215512	15x5	127,0	114,3	83,8	-5/8"	23/8"	842	9,0	56
N/A	N/A	215534	15x5	127,0	120,7	83,8	-5/8"	23/8"	842	9,0	56
N/A	N/A	215550	15x5	127,0	127,0	83,8	-5/8"	23/8"	842	9,0	56
275612	285612	215612	15x6	127,0	114,3	83,8	0	31/2"	968	9,9	48
275634	N/A	215634	15x6	127,0	120,7	83,8	0	31/2"	968	9,9	48
275650	N/A	215650	15x6	127,0	127,0	83,8	0	31/2"	968	9,9	48
275655	N/A	215655	15x6	127,0	139,7	108,7	0	31/2"	968	9,9	48
275660	285660	215660	15x6	152,4	139,7	108,7	0	31/2"	1143	10,4	48
276560	286560	216560	16x6	152,4	139,7	108,7	0	31/2"	1440	12,2	36
276580	286580	216580	16x6	203,2	165,1	130,8	0	31/2"	1638	12,2	36
276660	286660	216660	16.5x6.75	152,4	139,7	108,7	+ 1/8"	4"	1350	14,4	30



Диски на Трейлеры, Погрузчики и Буксировщики

Уникальная Программа по Штучной Упаковке Дисков для Трейлеров

Диски на Лодочные Трейлеры, Грузовые Прицепы, Тележки и Запасные Колеса, Буксируемые Специальные Прицепы.



SUPREME-SILVER, GALVANIZED, WHITE ДИСКИ

UNIQUE
TRAILER WHEELS

Серебро Номер партии	Гальв. Покр. Номер партии	Белый. Номер партии	Размер обода, дюймы	Диаметр окружности центров отверстий, мм	Диаметр крепёжный, мм	Диаметр установоч- ного отв., мм	Смещение (+/-)	Внутр. Расстояние	Нагрузка, кГ	Масса, кГ	Кол. на поддоне, шт.
	562404	552404	12x4	101,6	101,6	71,1	- 1/8"	2 3/8"	470	4,5	96
	562412	552412	12x4	127,0	114,3	71,1	- 1/8"	2 3/8"	549	4,5	96
	563404Т	553404	13x4.5	0,0	101,6	71,1	- 1/8"	2 5/8"	495	5,9	72
2293412	563412Т	553412	13x4.5	127,0	114,3	83,8	- 1/8"	2 5/8"	666	5,9	72
2294412	564412	554412	14x5.5	127,0	114,3	83,8	0	3 1/4"	842	7,7	48
2294612	564612	554612	14x6	127,0	114,3	83,8	0	3 1/2"	842	9,0	48
2295512		555512	15x5	127,0	114,3	83,8	- 5/8"	2 3/8"	842	9,0	56
2295550		555550	15x5	127,0	127,0	83,8	- 5/8"	2 3/8"	842	9,0	56
2295612	565612	555612	15x6	127,0	114,3	83,8	0	3 1/2"	968	9,9	48
2295650		555650	15x6	127,0	127,0	83,8	0	3 1/2"	968	9,9	48
2295660	565660	555660	15x6	152,4	139,7	108,7	0	3 1/2"	1143	9,9	48
2296560	566560	556560	16x6	152,4	139,7	108,7	0	3 1/2"	1440	12,2	36
2296580	566580	556580	16x6	203,2	165,1	130,8	0	3 1/2"	1638	12,2	36
2296580НР	566580НР	556580НР	16x6	203,2	165,1	130,8	+ 1/2"	4"	1782	12,6	36
2296580Н	566580Н	556580Н	16x6	203,2	165,1	130,8	0	3 1/2"	1782	12,6	36
2297780		557780	16x7	203,2	165,1	130,8	0	4"	1395	13,1	30



STANDARD-GALVANIZED, WHITE ДИСКИ

UNIQUE
TRAILER WHEELS

Гальв. Покр. Номер партии	Белый. Номер партии	Размер обода, дюймы	Диаметр окружности центров отверстий, мм	Диаметр крепёжный, мм	Диаметр установоч- ного отв., мм	Смещение (+/-)	Внутр. Расстояние	Нагрузка, кГ	Масса, кГ	Кол. на поддоне, шт.
1158304	18304	8x3.75	101,6	101,6	71,4	0	2 3/8"	405	2,0	180
1158312	18312	8x3.75	127,0	114,3	71,4	0	2 3/8"	405	2,0	180
1158504	18504	8x5.375	101,6	101,6	71,4	-0,75	2 7/16"	405	2,3	140
1158512	18512	8x5.375	127,0	114,3	71,4	-0,75	2 7/16"	405	2,3	140
1158704	18704	8x7	101,6	101,6	63,5	0	4"	405	2,9	120
1158712	18712	8x7	127,0	114,3	71,4	0	4"	405	2,9	120
1151604	11604	10x6	101,6	101,6	63,5	0	3 1/2"	599	4,7	84
1151612	11612	10x6	127,0	114,3	71,4	0	3 1/2"	691	4,7	84



Уникальная Программа по Штучной Упаковке Дисков для Трейлеров

Диски на Лодочные Трейлеры, Грузовые Прицепы, Тележки и Запасные Колеса, Буксируемые Специальные Прицепы.



4 WINDOW DUAL TRAILER ДИСКИ

UNIQUE

284 Серебро. Номер партии	Размер обода, дюймы	Диаметр окружности центров отверстий, мм	Диаметр крепежный, мм	Диаметр установоч- ного отв., мм	Смещение (+/-)	Внутр. Расстояние	Нагрузка, кг	Масса, кг	Кол. на поддоне, шт.
1796580F22	16x6	203,2	165,1	124,0	N/A	8 5/8"	1440	19,4	30
1796580F32	16x6	203,2	165,1	121,2	N/A	8 5/8"	1440	19,4	30



CONVENTIONAL TRAILER ДИСКИ

UNIQUE

284 Серебро. Номер партии	Размер обода, дюймы	Диаметр окружности центров отверстий, мм	Диаметр крепежный, мм	Диаметр установоч- ного отв., мм	Смещение (+/-)	Внутр. Расстояние	Нагрузка, кг	Масса, кг	Кол. на поддоне, шт.
2826580	16x6	203,2	165,1	124,0	1	4"	1782	12,2	36



Диски на Трейлеры, Погрузчики и Буксировщики

Диски для Трейлеров из Алюминиевого Сплава. Уникальная Программа по Штучной Упаковке.

Диски на Лодочные Трейлеры, Грузовые Прицепы, Тележки и Запасные Колеса, Буксируемые Специальные Прицепы.



04-STAR ALUMINUM ДИСКИ

UNIQUE
TRAILER ALUMINUM

Номер партии	Размер обода, дюймы	Диаметр окружности центров отверстий, мм	Диаметр крепежный, мм	Диаметр установочного отв., мм	Смещение (+/-)	Внутр. Расстояние	Нагрузка, кг	Масса, кг	Кол. на поддоне, шт.
1122412	12x4	127,0	114,3	81,0	0	2 1/2"	684	5,0	96
1123512	13x5	127,0	114,3	81,0	0	3"	747	5,9	72
1124412Т	14x5.5	127,0	114,3	81,0	0	3 1/4"	855	6,3	48
1125512Т	15x5	127,0	114,3	81,0	0	3"	819	8,1	48
1125612Т	15x6	127,0	114,3	81,0	0	3 1/2"	968	9,5	40
1125660Т	15x6	152,4	139,7	108,7	0	3 1/2"	1274	9,5	40
1126580	16x6	203,2	165,1	124,5	- 8	3.19"	1782	9,9	36
1127760	16x7	152,4	139,7	108,7	+ 5	4 20"	1440	10,4	36
1127780	16x7	203,2	165,1	130,8	+ 5	4 20"	1440	10,4	36
1127780Н	16x7	203,2	165,1	124,5	+ 5	4 20"	1782	10,4	36



PHANTOM 7 ALUMINUM ДИСКИ

UNIQUE

537 Mach W/CC Номер партии	Размер обода, дюймы	Диаметр окружности центров отверстий, мм	Диаметр крепежный, мм	Диаметр установочного отв., мм	Смещение (+/-)	Внутр. Расстояние	Нагрузка, кг	Масса, кг	Кол. на поддоне, шт.
1122412	12x4	127,0	114,3	81,0	0	2 1/2"	684	5,0	96
1123512	13x5	127,0	114,3	81,0	0	3"	747	5,9	72
1124412Т	14x5.5	127,0	114,3	81,0	0	3 1/4"	855	6,3	48
1125512Т	15x5	127,0	114,3	81,0	0	3"	819	8,1	48
1125612Т	15x6	127,0	114,3	81,0	0	3 1/2"	968	9,5	40
1125660Т	15x6	152,4	139,7	108,7	0	3 1/2"	1274	9,5	40
1126580	16x6	203,2	165,1	124,5	- 8	3.19"	1782	9,9	36
1127760	16x7	152,4	139,7	108,7	+ 5	4 20"	1440	10,4	36
1127780	16x7	203,2	165,1	130,8	+ 5	4 20"	1440	10,4	36
1127780Н	16x7	203,2	165,1	124,5	+ 5	4 20"	1782	10,4	36



Диски для Трейлеров из Алюминиевого Сплава.
Уникальная Программа по Штучной Упаковке.

Диски на Лодочные Трейлеры, Грузовые Прицепы, Тележки и
Запасные Колеса, Буксируемые Специальные Прицепы.



154 - MODULAR ONE PIECE ALUMINUM ДИСКИ

UNIQUE
TRAILER WHEELS

537 Mach W/CC Номер партии	Размер обода, дюймы	Диаметр окружности центров отверстий, мм	Диаметр крепёжный, мм	Диаметр установоч- ного отв., мм	Смещение (+/-)	Внутр. Расстояние	Нагрузка, кг	Масса, кг	Номер детали основания	Кол. на поддоне, шт.
1544512	14x5.5	127,0	114,3	81,2	0	3 1/4"	855	6,8	A-KSS3195T	48,0
1545612	15x6	127,0	114,3	81,2	0	3 1/2"	968	9,5	A-KSS3195T	40,0
1545660	15x6	152,4	139,7	108,7	0	3 1/2"	1274	9,5	A-KSS4280T	40,0
1546782H	16x7	203,2	165,1	124,5	-6	3 3/4"	1782	10,4	A-KSS4280T	36,0



Диски на Трейлеры, Погрузчики и Буксировщики

Black Rock Series 908B Yuma Toy Hauler Диски

- Наименование: Series 908B Yuma
- Конструкция: 1- Цельный Алюминий
- Вид: Матовый Черный
- Смещение: RWD
- Тип Гаек: : Конические, Не включены -
- Заказываются отдельно
- Разработаны и протестированы для Трейлеров
- S.A.E. J1204 Совместимы
- Torq Lock™ Монтажная Система
- Стальные Гаечные Вкладыши



BLACK ROCK
TOY HAULER WHEELS

Номер партии	Размер обода, дюймы	Шаблон крепежа, дюймы	Смещение (+/-), дюймы	Внутр. Расст., дюймы	Масса, кг	Диаметр окр. Центров отверстий, мм	Макс. нагрузка, кг	Номер детали основания
Матовый Черный								
908B561235	15x6	5x4.5	0,0	3 1/2"	9,0	81,2	968	131912BR
908B566035	15x6	6x5.5	0,0	3 1/2"	9,0	108,7	1274	142312BR
908B668035	16x6	8x6.5	0,0	3 1/2"	10,8	124,5	1782	149012BR

Black Rock Series 908M Yuma Toy Hauler Диски

- Наименование: Series 908M Yuma
- Конструкция: 1- Цельный Алюминий
- Вид: Мех. обработка / Снятие Покрытия
- Смещение: RWD
- Тип Гаек: Конические, Не включены -
- Заказываются отдельно
- Разработаны и протестированы для Трейлеров
- S.A.E. J1204 Совместимы
- Torq Lock™ Монтажная Система
- Стальные Гаечные Вкладыши



BLACK ROCK
TOY HAULER WHEELS

Номер партии	Размер обода, дюймы	Шаблон крепежа, дюймы	Смещение (+/-), дюймы	Внутр. Расст., дюймы	Масса, кг	Диаметр окр. Центров отверстий, мм	Макс. нагрузка, кг	Номер детали основания
Мех. Обраб. Снятие покр.								
908M561235	15x6	5x4.5	0,0	3 1/2"	9,0	81,2	968	131911BR
908M566035	15x6	6x5.5	0,0	3 1/2"	9,0	108,7	1274	142311BR
908M668035	16x6	8x6.5	0,0	3 1/2"	10,8	124,5	1782	149011BR



Black Rock Series 910B Intruder Toy Hauler Диски

- Наименование: Series 910B Intruder
- Конструкция : 1- Цельный Алюминий
- Вид: Матовый Черный
- Смещение: RWD
- Тип Гаек: : Конические, Не включены -
- Заказываются отдельно
- Разработаны и протестированы для Трейлеров
- S.A.E. J1204 Совместимы
- Torq Lock™ Монтажная Система
- Стальные Гаечные Вкладыши



BLACK ROCK®
TOY HAULER WHEELS

Номер партии	Размер обода, дюймы	Крепежный шаблон	Смещение, (+/-), дюймы	Заднее Расстояние	Масса, кг	Диаметр центр. отв., мм	Нагрузка, кг	Номер основания
МАТОВЫЙ ЧЕРНЫЙ								
910B561235	15x6	5x4.5	0	3 1/2"	9,0	81,2	967,5	131911BR
910B566035	15x6	6x5.5	0	3 1/2"	9,0	108,7	1273,5	142311BR
910B668035	16x6	8x6.5	0	3 1/2"	10,8	124,5	1782,0	149011BR

Black Rock Series 910S Intruder Toy Hauler Диски

- Наименование: Series 910S Intruder
- Конструкция: 1- Цельный Алюминий
- Вид: Краска Серебро/Мех. Обработка
- Смещение: RWD
- Тип Гаек: Конические, Не включены -
- Заказываются отдельно
- Разработаны и протестированы для Трейлеров
- S.A.E. J1204 Совместимы
- Torq Lock™ Монтажная Система
- Стальные Гаечные Вкладыши



BLACK ROCK®
TOY HAULER WHEELS

Номер партии	Размер обода, дюймы	Крепежный шаблон	Смещение, (+/-), дюймы	Заднее Расстояние	Масса, кг	Диаметр центр. отв., мм	Нагрузка, кг	Номер основания
КРАСКА СЕРЕБРО Мех. ОБР.								
910S561235	15x6	5x4.5	0	3 1/2"	9,0	81,2	967,5	131911BR
910S566035	15x6	6x5.5	0	3 1/2"	9,0	108,7	1273,5	142311BR
910S668035	16x6	8x6.5	0	3 1/2"	10,8	124,5	1782,0	149011BR



Диски на Трейлеры, Погрузчики и Буксировщики

Black Rock Series 914S Route 66 Toy Hauler Диски

- Наименование: Series 914S Route 66
- Конструкция: 1- Цельный Алюминий
- Вид: Краска Серебро/Снятие Покрытия
- Смещение: RWD
- Тип Гаек: : Конические, Не включены -
- Заказываются отдельно
- Разработаны и протестированы для Трейлеров
- S.A.E. J1204 Совместимы
- Torq Lock™ Монтажная Система
- Стальные Гаечные Вкладыши



BLACK ROCK® TOY HAULER WHEELS								
Номер партии	Размер обода, дюймы	Шаблон крепежа, дюймы	Смещение (+/-), дюймы	Внутр. Расст.	Масса, кг	Диаметр окр. Центров отверстий, мм	Макс. нагрузка, кг	Номер детали основания
Серебро/Снятие Покр.								
914S561235	15x6	5x4.5	0,0	3 1/2"	9,0	81,2	968	131911BR
914S566035	15x6	6x5.5	0,0	3 1/2"	9,0	108,7	1274	142311BR
914S668035	16x6	8x6.5	0,0	3 1/2"	10,8	124,5	1782	149011BR

Black Rock Series 914A Route 66 Toy Hauler Диски

- Наименование: Series Series 914A Route 66
- Конструкция: 1- Цельный Алюминий
- Вид: Краска Серый Антрацит/ Механ. Снятие Покрытия
- Смещение: RWD
- Тип Гаек: : Конические, Не включены -
- Заказываются отдельно
- Разработаны и протестированы для Трейлеров
- S.A.E. J1204 Совместимы
- Torq Lock™ Монтажная Система
- Стальные Гаечные Вкладыши



BLACK ROCK® TOY HAULER WHEELS								
Номер партии	Размер обода, дюймы	Шаблон крепежа, дюймы	Смещение (+/-), дюймы	Внутр. Расст.	Масса, кг	Диаметр окр. Центров отверстий, мм	Макс. нагрузка, кг	Номер детали основания
АНТРАЦИТ СЕРЫЙ								
914A561235	15x6	5x4.5	0,0	3 1/2"	9,0	81,2	968	131911BR
914A566035	15x6	6x5.5	0,0	3 1/2"	9,0	108,7	1274	142311BR



Black Rock Series 915S Route 66 Toy Hauler Диски

- Наименование: Series 915S Route 66
- Конструкция: 1- Цельный Алюминий
- Вид: Краска Серебро/Снятие Покрытия
- Смещение: RWD
- Покрытый Колпачек Выступа Включен
- Тип Гаек : Конические, Не включены -
- Заказываются отдельно

- Разработаны и протестированы для Трейлеров
- S.A.E. J1204 Совместимы
- Torq Lock™ Монтажная Система
- Стальные Гаечные Вкладыши



BLACK ROCK TOY HAULER WHEELS								
Номер партии	Размер обода, дюймы	Шаблон крепежа, дюймы	Смещение (+/-), дюймы	Внутр. Расст.	Масса, кг	Диаметр окр. Центров отверстий, мм	Макс. нагрузка, кг	Номер детали основания
Серебро Краска								
915S561235	15x6	5x4.5	0,0	3 1/2"	9,0	81,0	968	591532BR26
915S566035	15x6	6x5.5	0,0	3 1/2"	9,0	108,7	1274	591532BR26
915S668035	16x6	8x6.5	0,0	3 1/2"	10,8	124,5	1782	591532BR28

Black Rock Series 922MB and 922MS CrossTrax Toy Hauler Диски*

12" и 13"
Cross Trax



- Наименование: Series 922MB and MS CrossTrax
- Конструкция: 1- Цельный Алюминий
- Вид: MB: Механич./Черный Акцент/Снятие Покрытия
- Finish: MS: Черный/Серебр. Акцент/Снятие Покрытия
- Смещение: "0" RWD
- Тип Гаек : Конические, Не включены -
- Заказываются отдельно

- Разработаны и протестированы для Трейлеров
- S.A.E. J1204 Совместимы
- Torq Lock™ Монтажная Система
- Стальные Гаечные Вкладыши
- на 12" и 13" дизайн с 5-ю Спицами

*Доступны с Лета 2011 г.

BLACK ROCK TOY HAULER WHEELS								
Номер партии	Размер обода, дюймы	Шаблон крепежа, дюймы	Смещение (+/-), дюймы	Внутр. Расст.	Масса, кг	Диаметр окр. Центров отверстий, мм	Макс. нагрузка, кг	Номер детали основания
Механич. Очистка Покр.								
922MB241225	12x4	5x4.5	0,0	2 1/2"	4,1	81,2	684	231922BR
922MB351227	13x5	5x4.5	0,0	2 3/4"	5,9	81,2	747	231922BR
922MB4551232	14x5.5	5x4.5	0,0	3 1/4"	6,8	81,2	855	231922BR
922MB561235	15x6	5x4.5	0,0	3 1/2"	6,8	81,2	968	231922BR
922MB566035	15x6	6x5.5	0,0	3 1/2"	8,1	108,7	1274	242522BR
922MB668035	16x6	8x6.5	0,0	3 1/2"	9,0	124,5	1782	249022BR
Черн./ Мех. Оч.								
922MS241225	12x4	5x4.5	0,0	2 1/2"	4,1	81,2	684	231922BR
922MS351227	13x5	5x4.5	0,0	2 3/4"	5,9	81,2	747	231922BR
922MS4551232	14x5.5	5x4.5	0,0	3 1/4"	6,8	81,2	855	231922BR
922MS561235	15x6	5x4.5	0,0	3 1/2"	6,8	81,2	968	231922BR
922MS566035	15x6	6x5.5	0,0	3 1/2"	8,1	108,7	1274	242522BR
922MS668035	16x6	8x6.5	0,0	3 1/2"	9,0	124,5	1782	249022BR



Диски на Трейлеры, Погрузчики и Буксировщики

Black Rock Series 921MB Intrepid Toy Hauler Диски

- Наименование: Series 921MB Intrepid
- Конструкция: 1- Цельный Алюминий
- Вид: Мех. обработка /Черный Акцент
- Смещение: RWD
- Тип Гаек: : Конические, Не включены -
- Заказываются отдельно

- Разработаны и протестированы для Трейлеров
- S.A.E. J1204 Совместимы
- Torq Lock™ Монтажная Система
- Стальные Гаечные Вкладыши



BLACK ROCK
TOY HAULER WHEELS

Номер партии	Размер обода, дюймы	Шаблон крепежа, дюймы	Смещение (+/-), дюймы	Внутр. Расст.	Масса, кг	Диаметр окр. Центров отверстий, мм	Макс. нагрузка, кг	Номер детали основания
Мех. Обр. /Черный Акцент								
921MB451232	14x5.5	5x4.5	0,0	3 1/4"	7,2	81,2	968	131911BR
921MB561235	15x6	5x4.5	0,0	3 1/2"	8,6	81,2	968	131911BR

Black Rock Series 921MS Intrepid Toy Hauler Диски

- Наименование: Series Series 921MS Intrepid
- 1- Цельный Алюминий
- Вид: Мех. Обработка/Серебр. Акцент
- Смещение: RWD
- Тип Гаек: : Конические, Не включены -
- Заказываются отдельно

- Разработаны и протестированы для Трейлеров
- S.A.E. J1204 Совместимы
- Torq Lock™ Монтажная Система
- Стальные Гаечные Вкладыши



BLACK ROCK
TOY HAULER WHEELS

Номер партии	Размер обода, дюймы	Шаблон крепежа, дюймы	Смещение (+/-), дюймы	Внутр. Расст.	Масса, кг	Диаметр окр. Центров отверстий, мм	Макс. нагрузка, кг	Номер детали основания
Мех. Обр./Серебр. Акцент								
921MS451232	14x5.5	5x4.5	0,0	3 1/4"	7,2	81,2	968	131911BR
921MS561235	15x6	5x4.5	0,0	3 1/2"	8,6	81,2	968	131911BR



Unique Шины Вторичный Рынок* (Штучная Упаковка)

UNIQUE



СЕРИЯ 03

CHROME SMOOTHIE

14x6 14x7 15x5 15x7
15x8 15x10



СЕРИЯ 21

WHITE 8 SPOKE

13x5.5 14x6 14x7 15x7 15x8 15x10
16x7 16x8 16.5x6.75 16.5x8.25
16.5x9.75 4x130 15" ONLY



СЕРИЯ 27

CHROME 8 SPOKE

13x5.5 14x6 14x7 15x7 15x8
15x10 16x7 16x8 16.5x6.75
16.5x8.25 16.5x9.75



СЕРИЯ 42

D-WINDOW RWD

15x7 15x8 15x10 15x12
16x7 16x8 16x10 16x12
17x8 17x9



СЕРИЯ 42

D-WINDOW RWD 8 LUG
BLACK W/RED & BLUE STRIPES

15x8 15x10 15x12
16.5x6.75 16.5x8.25 16.5x9.75



СЕРИЯ 71

CHROME DIRECTIONAL

13x5.5 14x6 14x7
15x7 15x8 15x10



СЕРИЯ 81 (5-205)

WHITE BAJA

15x5 15x6 15x7
15x8 15x10 15x12



СЕРИЯ 86 (5-205)

CHROME BAJA

15x5 15x6 15x7
15x8 15x10 15x12



СЕРИЯ 96

CHROME MODULAR

13x5.5 14x6 14x7 15x7
15x8 15x10 16x7 16x8
16.5x6.75 16.5x8.25 16.5x9.75



СЕРИЯ 144

SILVER RALLY

15x6 15x7
15x8 15x10



СЕРИЯ 173

CHROME RALLY

15x6 15x7
15x8 15x10



СЕРИЯ 177

SUPER SUPREME

15x6 15x7
15x8 15x10



СЕРИЯ 265

BLACK V-5

15x7 15x8 15x10
16x7 16x8



СЕРИЯ 252

BLACK STREET LOCK

15x7 15x8 15x10
15x12 16x7 16x8 16x10



СЕРИЯ 297

BLACK SOFT - 8

15x7 15x8 15x10 15x12
16x7 16x8 16x1 17x8 17x9



СЕРИЯ 298

CHROME SOFT - 8 RW

15x7 15x8 15x10 15x12
16x7 16x8 16x10 17x8 17x9

*Центральный колпачек не включен. Заказывать отдельно.

Вторичный Рынок
Unique, Cragar, Black Rock



Cragar Hot Rod & Muscle Car Диски

Cragar



СЕРИЯ 08/61 S/S 2 PIECE COMPOSITE

CHROME

14x6 14x7 14x8 15x4.5 15x6 15x7
15x8 15x10 15x12 15x14



СЕРИЯ 610 S/S

CHROME, POLISHED, MAG GREY & BLACK

15x7 15x8 17x7 17x8
18x7 18x8



СЕРИЯ 616B S/S 1 PIECE

6-LUG MID OFFSET MATTE BLACK
WITH MATTE MACHINED LIP

18x9 20x9 22x9.5



СЕРИЯ 610C S/S 1 PIECE

CHROME
MID OFFSET

18x9 20x9
20x10 22x9.5



СЕРИЯ 612 S/S 2 PIECE

POLISHED & MAG GREY
CUSTOM OFFSETS AVAILABLE

15x4 15x6 15x8 15x9 15x10 17x7
17x8 17x9.5 17x11 18x7 18x8 18x9.5



СЕРИЯ 600 1 PIECE

CHROME, BLACK & GREY
FRONT WHEEL DRIVE POSITIVE OFFSET

17x7



СЕРИЯ 32 KEYSTONE CLASSIC

COMPOSITE

15x4.5 15x5 15x6 15x7
15x8 15x10 15x12



СЕРИЯ 323 VEGAS

CHROME

15x6 15x7 15x8 15x10



СЕРИЯ 510 MAGNUM

COMPOSITE

14x6 14x7 15x6 15x7 15x8

Наиболее полную информацию о линейке фирменных дисков Cragar смотрите на www.cragarwheel.com

ЦЕНЫ И СПЕЦИФИКАЦИИ НА ПРОДУКЦИЮ МОГУТ БЫТЬ ИЗМЕНЕНЫ БЕЗ ПРЕДВАРИТЕЛЬНОГО УВЕДОМЛЕНИЯ. НАЛИЧИЕ ТОВАРА ПО ЗАПРОСУ.

cragarwheel.com



Black Rock Диски для Внедорожников, Грузовых и ATV Машин

BLACK ROCK®



VIPER 900B

МАТОВЫЙ ЧЕРНЫЙ
15 x 8 17 x 8



VIPER 900S

СЕРЕБР. ВОЛЬФРАМ
15 x 8 17 x 8



LOBO 950

МАТОВЫЙ ЧЕРНЫЙ
15 x 7 15 x 8 15 x 10 15 x 12
16 x 7 16 x 8 16 x 10



SCORPION 906M

МАТОВЫЙ ЧЕРНЫЙ/МЕХ. ОБР.
18 x 8.5



YUMA 908B

МАТОВЫЙ ЧЕРНЫЙ
15 x 8 16 x 8 17 x 8



YUMA 908M

МЕХ. ОБР. ПОКРЫТИЯ
15 x 8 16 x 8 17 x 8



TYPE D 909B

МАТОВЫЙ ЧЕРНЫЙ
15 x 8 15 x 10 17 x 8



TYPE D 909S

СЕРЕБР. ВОЛЬФРАМ
МАТОВЫЙ ЧЕРНЫЙ
15 x 8 15 x 10 17 x 8



INTRUDER 910B

МАТОВЫЙ ЧЕРНЫЙ
17 x 8.5 18 X 8.5



INTRUDER 910S

СЕРЕБР. ВОЛЬФРАМ
17 x 8.5 18 x 8.5



DESPERADO 962

МАТОВЫЙ ЧЕРНЫЙ
15 x 8.5



TYPE D 942

МАТОВЫЙ ЧЕРНЫЙ
15 x 7 15 x 8 15 x 10 15 x 12 15 x 14 16
x 7 16 x 8 16 x 10 17 x 8 17 x 9



TYPE 8 997

МАТОВЫЙ ЧЕРНЫЙ
15 x 7 15 x 8 15 x 10 15 x 12 15 x 14 16 x 7
16 x 8 16 x 10 17 x 8 17 x 9



REVO 100M ATV

МЕХ. ОБР. ПОКРЫТИЯ
12 x 7 14 x 7



INTRUDER 110B ATV

МАТОВЫЙ ЧЕРНЫЙ/МЕХ. ОБР.
12 x 7 14 x 7



INTRUDER 110S ATV

СЕРЕБР. ПОКР./МЕХ. ОБР.
12 x 7 14 x 7



Зимние - Сезонные Диски

ЗИМНИЕ СЕЗОННЫЕ ДИСКИ



СТАЛЬНЫЕ

UNIQUE СЕРИЯ 83
ОЕМ и ВСЕПОГОДНЫЕ
СМЕННЫЕ ДИСКИ
СДЕЛАНО В США



АЛЮМИНИЙ

UNIQUE
СЕРИЯ 830S



Unique Серии 83 OEM и Всепогодные Сменные Стальные Диски



- Вид: Черный Матовый
- Крышка не Включена
- Смещение: FWD
- Тип Гаек: Конические, Не Включены, Заказывать Отдельно

Партия Номер	Ссылка Номер	Размер Обода, дюймы	Крепежный Шаблон	Смещение (+/-)	Заднее Расстояние	Масса, кг	Центр. Отверстие, мм	Нагрузка, кг	Наконечник Гайки
83-3510	1325644017B	13x5.5	4-100	+22	4 1/8"	8,1	72	540	N/A
83-4414	1425690017B	14x5.5	5-4.25,4.50	+35	4 5/8"	9,5	72	540	N/A
83-4418	1425694017B	14x5.5	5-100/115	+35	4 5/8"	9,5	72	540	N/A
83-4425	1425696017B	14x5.5	4-4.25	+35	4 5/8"	9,5	66	540	N/A
83-4441	1425702017B	14x5.5	4-100/4.50	+35	4 5/8"	9,5	72	540	N/A
83-5614	1526222017B	15x6	5-4.25,4.50	+41	5 1/8"	10,8	72	630	N/A
83-5617	1526227017B	15x6	5-112	+41	5 1/8"	10,8	58	630	N/A
83-5618	1526228017B	15x6	5-100/115	+41	5 1/8"	10,8	72	630	N/A
83-5625	1526232017B	15x6	4-4.25	+41	5 1/8"	10,8	66	540	N/A
83-5631	1526238017B	15x6	5-4.25 VOLVO	+41	5 1/8"	10,8	66	630	N/A
83-5641	1526247017B	15x6	4-100/4.50	+41	5 1/8"	10,8	72	540	N/A
83-66514	1626910017B	16x6.5	5-4.25,4.50	+41	5 3/8"	13,5	72	675	N/A
83-66518	1626913017B	16x6.5	5-100,5-115	+41	5 3/8"	13,5	72	675	N/A
83-66517	1626912017B	16x6.5	5-112	+41	5 3/8"	13,5	58	675	N/A
83-66531	1626914017B	16x6.5	5-4.25 VOLVO	+41	5 3/8"	13,5	66	675	N/A
83-765123		17X6.5	5-4.5	+38	5 1/2"	14,4	72	675	N/A

Unique Серии 830S

- Construction: Aluminum
- Finish: Silver Painted
- Offset: FWD
- OE Сменные, Зимние Сменные
- Крышка не Включена
- Тип Гаек: Конические с Открытым Концом, Не Включены, Заказывать Отдельно



Партия Номер	Размер Обода, дюймы	Крепежный Шаблон	Смеще ние (+/-)	Задн. Расст.	Масса, кг	Центр. Отв., мм	Нагрузка, кг	Тип Гайки	Крышка Номер
830S35541	13x5.5	4-100,4.5	+35	4 5/8"	5,9	72,7	530	Коническая OE	383032UN
830S4614	14x6	5-4.25,4.50	+35	4 7/8"	6,8	72,7	640	Коническая OE	383032UN
830S4641	14x6	4-100,4.5	+35	4 7/8"	6,8	72,7	640	Коническая OE	383032UN
830S56514	15x6.5	5-4.25,4.50	+35	5 1/8"	9,5	72,7	640	Коническая OE	383032UN
830S56541	15x6.5	4-100, 4.5	+35	5 1/8"	9,5	72,7	640	Коническая OE	383032UN
830S56525	15x6.5	4-4.25	+35	5 1/8"	9,5	72,7	640	Коническая OE	383032UN
830S56518	15x6.5	5-100,5-115	+35	5 1/8"	9,5	72,7	640	Коническая OE	383032UN
830S56521	15x6.5	5-110,5-115	+35	5 1/8"	9,5	72,7	640	Коническая OE	383032UN
830S6614	16x6.5	5-4.25,4.50	+40	5 3/8"	10,4	72,7	640	Коническая OE	383032UN
830S6618	16x6.5	5-100,5-115	+40	5 3/8"	10,4	72,7	640	Коническая OE	383032UN
830S6641	16x6.5	4-100,4.5	+40	5 3/8"	10,4	72,7	640	Коническая OE	383032UN
830S6642	16x6.5	4-4.25, 4-100	+40	5 3/8"	10,4	72,7	640	Коническая OE	383032UN
830S6600	16x6.5	5-100, 5-110	+40	5 3/8"	10,4	72,7	640	Коническая OE	383032UN
830S7714	17x7	5-4.25,4.50	+40	5 1/2"	11,3	72,7	640	Коническая OE	383032UN
830S7718	17x7	5-100,5-115	+40	5 1/2"	11,3	72,7	640	Коническая OE	383032UN
830S7741	17x7	4-100,4.5	+40	5 1/2"	11,3	72,7	640	Коническая OE	383032UN
830S7742	17x7	4-4.25, 4-100	+40	5 1/2"	11,3	72,7	640	Коническая OE	383032UN
830S7713	17x7	5-110, 5-120	+40	5 1/2"	11,3	72,7	640	Коническая OE	383032UN



Carlisle Камеры

Шины в некоторых сельскохозяйственных, промышленных и других механизмах и машинах используются с камерами. Правильное использование шины предотвращает утечку воздуха, продлевает её срок службы, уменьшает сопротивление качению, обеспечивает соответствующую нагрузку, исключает перегрев. Carlisle камеры были разработаны для лучшего поддержания давления, высокой стабильности параметров в процессе эксплуатации и минимизации времени простоя машин.

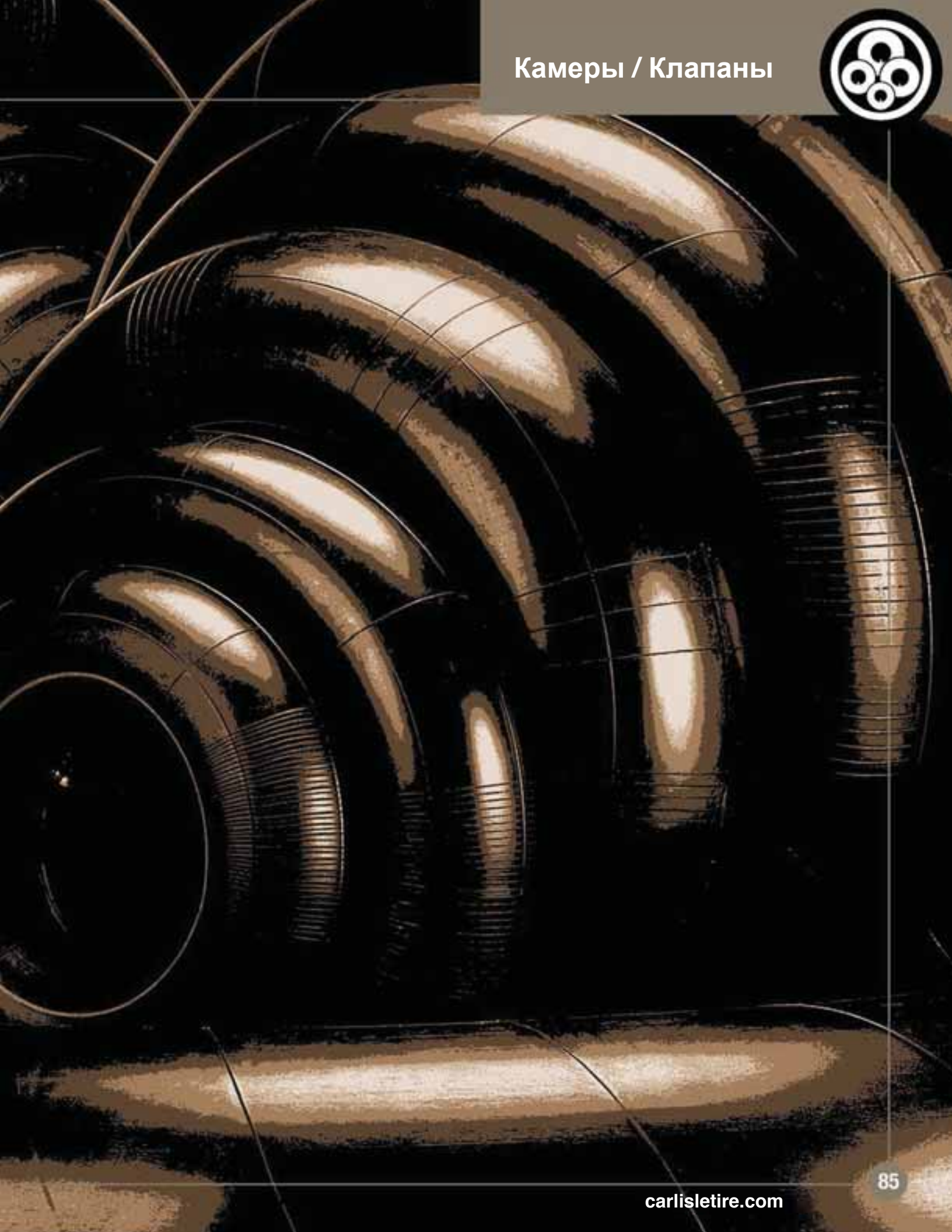



Камеры / Клапаны

Газон и Сад, Промышленность, ATV, Гольф Кары, Грузовики, Пассажирские, Фермерские, Грейдеры и Горнодобыча

ГАЗОНЫ и САДЫ, ПРОМЫШЛЕННОСТЬ, ТРЕЙЛЕРЫ

Размер	Код продукта	Номер клапана	Масса, кг	Кол. в упак.
9 x 3.50 - 4	320030	TR87	0,18	10
9 x 3.50 - 4	320031	JS87P	0,18	10
2.80/2.50 - 4	320050	TR87	0,14	10
2.80/2.50 - 4	320010	JS87P	0,14	10
4.10/3.50 - 4	320100	TR87	0,18	10
4.10/3.50 - 4	320040	TR13	0,18	10
4.10/3.50 - 4	320020	JS87P	0,18	10
3.40/3.00 - 5	320150	TR87	0,18	10
4.10/3.50 - 5	320200	TR87	0,27	10
4.10/3.50 - 5	320070	TR13	0,23	10
4.10/3.50 - 5	320060	JS87P	0,23	10
10/4.50 - 5	323980	TR87	0,23	10
11/4.00 - 5	320080	TR87	0,23	10
11/6.00 - 5	323520	TR87	0,27	10
11/7.10 - 5	323970	TR87	0,32	10
4.10/3.50 - 6	320250	TR87	0,23	10
4.10/3.50 - 6	320160	TR13	0,27	10
13 x 5.00 - 6	320260	TR87	0,27	10
13 x 5.00 - 6	323790	TR13	0,27	10
13x6.50 - 6	320090	TR87	0,27	10
13x6.50 - 6	320170	TR13	0,27	10
5.30/4.50 - 6	320270	TR87	0,27	10
15 x 6.00 - 6	320290	TR87	0,36	10
15 x 6.00 - 6	323800	TR13	0,36	10
3.00 - 8	320110	TR13	0,23	10
3.50/4.00 - 8	320120	TR13	0,23	10
3.50/4.00 - 8	320360	TR87	0,23	10
4.80/4.00 - 8	320400	TR13	0,23	10
4.80/4.00 - 8	320130	JS87C	0,27	10
5.70/5.00 - 8	320450	TR13	0,45	10
16 x 6.50/7.50 - 8	320420	TR13	0,45	10
20x7 - 8	320140	TR6	0,72	10
18 x 6.50/8.50/9.50 - 8				
20 x 8.00/10.00 - 8	320410	TR13	0,72	10
6.90/6.00 - 9	321500	TR13	0,68	10
20 x 8.00/10.00 - 10	320770	TR13	0,81	10
6.00-12	323843	TR13	0,81	10
4.80/5.30-12 COMBO	320901	TR13	0,59	10
23 x 8.50/9.50/10.50-12	321370	TR13	1,49	10
26 x 12 - 12	321050	TR13	1,53	10

РАДИАЛЬНЫЕ ДЛЯ ATV МАШИН

AT21/22 x 11/12RB	320440	TR6	0,7	10
AT25 X 12/13R9	321520	TR6	1,0	10
AT20 x 8/10R10	320771	TR6	0,7	10
AT22123 x 8R11/12	321371	TR6	1,5	10

РАДИАЛЬНЫЕ ДЛЯ ATV МАШИН, ПРОДОЛЖЕНИЕ

Размер	Код продукта	Номер клапана	Масса, кг	Кол. в упак.
AT24/26 x 12R12	321051	TR6	1,5	10
AT 26 x 8/9 R14	324500	TR6	0,9	10

РАДИАЛЬНЫЕ ДЛЯ ПАССАЖИРСКОГО ТРАНСПОРТА

DR12/4.00/4.50/4.80/5.30-12	323844	TR13	0,4	10
ER 12/13	322160	TR13	0,4	10
FR 13/14	322010	TR13	0,7	10
FR 15	322170	TR13	0,6	10
GR 13/14/15	322020	TR13	0,8	10
KR 14/15	322030	TR13	1,1	10
MR 14/15	322040	TR13	1,3	10
GR/KR 16	322050	TR13	0,9	10
GR/KR 16	322190	TR15CW	0,8	10

РАДИАЛЬНЫЕ ДЛЯ ЛЕГКИХ ГРУЗОВИКОВ

7.00/7.50R 15	322070	TR150	1,1	10
7.00/7.50R 15	322230	TR13CW	1,0	10
7.00/7.50R 16	322060	TR150	1,1	10
7.00/7.50R 16	322200	TR13	1,1	10
7.00/7.50R 16	322210	TR440	1,2	10
7.00/7.50R 16	322220	TR15CW	1,1	10
7.00/7.50R 16	322430	TR13CW	1,1	10
7.00/7.50R 17/18	322440	TR440	1,6	10

РАДИАЛЬНЫЕ ДЛЯ ТЯЖЕЛЫХ ГРУЗОВИКОВ

8.25R 20	322080	TR442	2,2	4
9.00R 20	322090	TR443	2,9	4
10.00R 20 12/80R - 20	322100	TR444	3,2	4
11.00R 20 13/80R - 20	322110	TR444	3,8	4
12.00R 20 14/80R - 20	322460	TR444	3,9	4
10.00R 22	322270	TR444	3,6	4
11.00R 22	322280	TR444	3,6	4

ТЯГАЧИ

10.00 - 20	322330	TR444	3,1	6
------------	--------	-------	-----	---

RV МАШИНЫ, САМОСВАЛЫ , ПОГРУЗЧИКИ

9.50/10 - 16.5LT	322480	TR15CW	1,8	6
12 - 16.5	322490	TR15CW	1,8	6
10/11R - 15LT	322310	TR13	1,8	6
9.50/10R - 16.5LT	322320	TR15CW	1,8	6
12R - 16.5LT	323990	TR15CW	1,8	6

Более полная информация о камерах и клапанах в публикациях Tire & Rim Association .



РАДИАЛЬНЫЕ. НИЗКАЯ ПЛАТФОРМА

Размер	Код продукта	Клапан	Масса, кг	Кол. в упаковке
7.00f7.50R 15TR	322450	TR440	1,1	6
8.25R 15TR	322240	TR444	1,4	6
9.00/10.00/11.OOR 15TR	322250	TR444	1,8	6

ДЛЯ МОБИЛЬНЫХ ДОМОВ

Размер	Код продукта	Клапан	Масса, кг	Кол. в упаковке
7/8/9 - 14.5MH	322290	TR300	1,3	6

ДЛЯ СТРОИТ. ТЕХНИКИ И САМОСВАЛОВ

Размер	Код продукта	Клапан	Масса, кг	Кол. в упаковке
8,3/9.5/12.5- 18/20	322000	TR15CW	17	6
13.00/14.00- 24 TG	322340	TR220A	8	1

РАДИАЛЬНЫЕ ДЛЯ СТРОИТ. ТЕХНИКИ

Размер	Код продукта	Клапан	Масса, кг	Кол. в упаковке
14R17.5	323111	TR300	2,5	3
15R19.5	323131	TR15CW	3,2	3
13.00/14.00R24 TG	322341	TR220A	7,6	1
17.5R25	323661	TRJ1175C	6,4	1
20.5R25	323671	TRJ1175C	8,4	1
23.5R25	323681	TRJ1175C	11,5	1

ТЯЖЕЛАЯ И ГОРНАЯ ПРОМЫШЛЕННОСТЬ, ГРУЗОВИКИ, ПОГРУЗЧИКИ

Размер	Код продукта	Клапан	Масса, кг	Кол. в упаковке
5.70/5.00 - 8	323820	JS2	0,99	36
5.70/5.00 - 8NHS				
4.80/4.00 - 8/9NHS	322410	JS2	0,60	12
7.00 - 12NHS	322420	TR440	2,40	6
6.90/6.00 - 9	323830	JS2	1,50	28
6.50 - 10	323840	JS2	1,76	22
7.50/8.25-15 COMBO	323850	TR440	3,00	14
28 x9 - 15	323860	TR440	3,00	14
8.25 - 15	323870	TR442	3,40	12
2.50 - 15	323880	TR440	2,47	11
3.00 - 15	323890	TR440	3,53	10
28 x 12 - 15	323900	TR440	3,75	10
32 x 12 - 15	323910	TR440	3,99	10
7.50 - 16	323940	TR440	3,02	14
29 x8 - 15	323920	TR440	3,00	14

ДЛЯ ФЕРМЕРСТВА ПЕРЕДНИЕ

Размер	Код прод.	Клапан	Масса, кг	Кол. упак.
4.00/5.90/6.00-15SL	322350	TR15	0,6	6
5.50/5.90/6.00/6.40-	322120	TR15	0,8	6
6.50/7.00/7.50/8.00-15/16S	322360	TR15	1,1	6
10.00 - 15/16SL	322130	TR15CW	1,8	6
11.00 - 16SL	322370	TR15CW	1,8	6
6.50/7.00/7.50 - 18SL	322140	TR15	1,3	6
4.00 - 18/19SL	322380	TR15	0,6	6
8.3/9.5/12.5 - 18/20	322000	TR15CW	1,7	6

ДЛЯ ФЕРМЕРСТВА РАДИАЛЬНЫЕ ЗАДНИЕ

Размер	Код прод.	Клапан	Масса, кг	Кол. упак.
11.2/12.4R-24	323960	TR218A	3,0	4
7.5R24SL, 7.5/8.3/9.5-24	323601	TR218A	3,0	8
13.6/14.9R - 24	323950	TR218A	4,5	3
14.9 - 16.9/17.5LR-24	323760	TR218A	5,8	3
18.4/19.5L/21LR-24	323770	TR218A	7,3	2
11.2/12.4R-28,				
11.25R28SL	323591	TR218A	3,8	3
13.6/14.9R - 28/30	323750	TR218A	5,4	3
13.6/14.9R - 26/28	324110	TR218A	4,8	3
16.9/18.4R - 26/28	323730	TR218A	6,7	2
14.9R - 30	323741	TR218A	5,9	3
16.9/18.4R - 30	323780	TR218A	7,5	2
11.2R - 34,				
11.2/12.4R - 36	323651	TR218A	4,1	3
24.5 R - 32	323742	TR218A	11,2	2
13.6/14.9R - 34	324120	TR218A	5,4	3
16.9/18.4R - 34	323700	TR218A	8,2	2
13.6/14.9 R -36	323621	TR218A	6,9	3
11.2/12.4 R - 38	323631	TR218A	4,1	3
14.9R-8	323720	TR218A	6,9	3
16.9/18.4R - 38	323690	TR218A	8,7	2
20.8R - 38	323710	TR218A	11,4	2
18.4/20.8R - 42	323740	TR218A	9,2	2
16.9/18.4R - 46	323693	TR218A	10,2	2

ДЛЯ ФЕРМЕРСТВА МОЩНЫЕ ЗАДНИЕ

Размер	Код прод.	Клапан	Масса, кг	Кол. упак.
16.9/18.4R - 38	323691	TR218A	9,6	1
18.4/20.8R - 42	323692	TR218A	11,7	1
16.9/18.4R - 46	323694	TR218A	11,6	1

Более полная информация о камерах и клапанах в публикациях Tire & Rim Association .



Камеры / Клапаны

Газон и Сад, Промышленность, Автомобили, Гольф Кары, Грузовики, Для Фермерства и др.

НА ФЕРМЕРСКИЕ МАШИНЫ И МЕХАНИЗМЫ

Размер	Код	Клапан, Вентиль	Масса, кг	Кол. в упак.
8.5/9.5/11L-14 и 8.5/9.5L15	322390	TR13	1,3	6
11L - 15/16SL	322150	TR218A	1,9	6
11L - 15/16SL	322400	TR15CW	1,7	6
12.5 - 15/16SL	322470	TR218A	1,7	6
12.5 - 15/16	323810	TR15CW	1,7	6
13.6/14L-16.1	320032	TR218A	3,2	7
16.5/18.4L-16.1	320033	TR218A	4,5	4
21.5L-16.1	320034	TR218A	5,4	2

БЕСКАМЕРНЫЕ КЛАПАНЫ

Размер	Код	Диаметр установочн. отв., мм	Длина, мм
TR412	10200000007	11,5	22,4
TR413	10200000005	11,5	31,8
TR600HP*	10200000008	11,5	32,3

* Большого давления

ВЕНТИЛИ (КЛАПАНЫ) ПРОМЫШЛЕННЫЕ

8R3.0	5508	0,20	20
8R7.0	12311	0,72	15
9R6.7	11009	0,30	20
10R6.7	12310	0,31	15
12R6.0	12812	0,40	15
15R10.00	19015	1,79	10
16R6.50/7.00/7.50/8.25	17016	1,14	14
15R6.50/7.00/7.50/8.25	17015	1,07	14
20R7.50/8.25	17020	1,54	10
20R8.25	18020	1,59	8
20R9.00/10.00	20520	2,08	7
22R10.00/11.00	20522	2,38	6
20R11.00/12.00	21020	2,63	6
20R13.00/14.00	23020	3,17	4
24R11.1- Off Center	19016	3,11	4
24R11.1- Center	21024	3,11	5

Более полная информация о камерах и клапанах в публикациях Tire & Rim Association .



Камеры / Клапаны

Внутренние Камеры – Для Промышленности, Картов, Для Газонного и Садового Оборудования.

ТАБЛИЦА КОМПЛЕКТАЦИИ КАМЕР

Размер	Код	Клапан	Применяемость
4.10/3.50 - 4	320100	TR-87	11 x 4.00 - 4
4.10/3.50 - 5	320200	TR-87	11 x 4.00 - 5
13 x 5.00 - 6	320260	TR-87	12 x 5.00 - 6, 14 x 4.50 - 6
5.30/4.50 - 6	320270	TR-87	13 x 6.50 - 6, 14.5/7.00 - 6
18 x 6.50/7.50 - 8	320410	TR-13	18 x 8.50/9.50 - 8, 20 x 8.00/9.00/10.00 - 8
23 x 8.50/9.50 - 12	321370	TR-13	22 x 7.50/9.00 - 12, 23/24 x 10.50 - 12
26 x 12.00 - 12	321050	TR-13	24 x 12.00 - 12, 26 x 10.50 - 12

Таблицы Комплектации Камер ATV Шин

ТАБЛИЦА КОМПЛЕКТАЦИИ КАМЕР РАДИАЛЬНЫХ ATV ШИН

AT21/22 x 11/12R8	320440	TR6	18 x 8-8	AT20 x 7-8	AT22 x 9R8	AT21 x 9R9
			18 x 8.5/9.5-8	AT20 x 10/11-8	AT22 x 10R8	AT20 x 7R9
			18 x 10/11-8	AT21 x 10/11R8	AT22 x 11R8	AT22 x 7R9
			19 x 8.5/9.5-8	AT21 x 12R8	AT22 x 12R8	AT23 x 8R9
			19 x 10/11-8			AT22 x 11R9
AT25 x 12/13R9	321520	TR6	AT24 x 11R9	AT25 x 11R9	AT24 x 11R10	AT26 x 12R10
			AT24 x 12/13R9	AT25 x 12R9	AT25 x 11R10	
			24 x 13.5-9		AT25 x 12R10	
			25 x 13.5-9			
AT20 x 8/10R10	320771	TR6	AT18 x 10R10	AT21 x 7R10	AT22 x 8R10	AT23 x 9R10
			AT18 x 11R10	AT22 x 7R10	AT22 x 10R10	AT23 x 10R10
			20 x 7.5-10	AT23 x 7R10	AT22 x 11R10	
			AT20 x 8R10		22 x 12.5-10	
			AT20 x 10R10			
			AT20 x 11R10			
AT22/23 x 8R11/12	321371	TR6	AT23 x 8-11	AT23 x 8R12	AT23 x 10R12	
			AT24 x 8-11	AT24 x 8R12	AT24 x 10R12	
			AT24 x 9-11	AT25 x 8R12	AT25 x 10R12	
			23.5 x 8-11	AT23 x 9R12		
AT24/26 x 12R12	321051	TR6	AT24 x 12R12	AT25 x 9R11/12	AT26 x 10R12	AT25 x 11R12
			AT25 x 12/13R12	AT26 x 9R11/12	AT26 x 12R12	AT26 x 11R11/12
				AT27 x 8R11/12		AT27 x 11/12R12
AT26X8/9R14	324500	TR6	AT26X9R14			
			AT26X8R14			

Таблицы Комплектации Камер LT Шин

ТАБЛИЦА КОМПЛЕКТАЦИИ КАМЕР РАДИАЛЬНЫХ LT ШИН

700/750R15LT GR/HR/LR15LT	322230	TR13CW P225/75R15	670R/710R/750R15LT	P215/75R15
			LT215/225/235R15LT	P235/75R15
			LT245/70R15LT	P245/70R15
			LT255/70R15LT	P255/70R15
700/750R15	322070	TR150	670R/710R/750R15LT	P235/245/70R15
			LT215/235/75R15	P255/65R15
				P255/60R15
700/750R16LT	322060	TR150	GR/HR/LR16LT	
			LT215/235/85R16	
			LT225/245/265/75R16	

Более полная информация о камерах и клапанах в публикациях Tire & Rim Association .



Камеры / Клапаны

Таблицы Комплектации Камер для LT Шин

ТАБЛИЦА КОМПЛЕКТАЦИИ КАМЕР ДЛЯ РАДИАЛЬНЫХ LT ШИН, ПРОДОЛЖЕНИЕ

Размер	Код	Клапан	Применяемость				
700/750R16LT	322200	TR13	LR78-16LT	LT235/65R16	P265/75R16	P235/75R16	
			LT225/70R16	LT235/70R16	P215/225/75R16LT	P235/65R17	
			LT235/75R16	LT245/70R16	P225/70R16	P245/70R16	
			LT225/85R16	LT245/75R16	P225/235/85R16	P255/70R16	
			LT235/85R16	LT255/70R17	P235/65R16	P255/60R17	
			LT255/60R17	LT235/65R17	P235/70R17	P265/70R16	
700/750R16LT	322220	TR15CW	GR/HR/LR78-16LT	MR16HD	P215/225/75R16LT		
			LT215/235/85R16	LR78-16LT			
			LT225/85R16	LT225/70R16			
			LT235/70R16	LT235/75R16			
			LT245/70R16	LT255/70R16	8.25R16LT		
7.00/7.50R16LT	322210	TR440					
700/750R16LT	322430	TR13CW	LT215/235/85R16	MR16HD			
700/750R17/18	322440	TR440	P265/60R17	P255/60R17	P235/65R17		
			LT255/70R17	LT235/65R17			
			LT255/60R17				
9.50/10R16.5	322320	TR15CW	31 x 10.50R16.5LT	LT265/60D16.5			
12R16.5LT	323990	TR15CW	33 x 12.50R16.5LT	305/70D16.5MHS	305/90D16.5MHS		

Таблицы Комплектации Комплектации Камер для Задних C/X Шин

ЗАДНИЕ РАДИАЛЬНЫЕ ШИНЫ

Размер	Код	Клапан	Применяемость
11.2/12.4R-24	323960	TR218A	320/85R24
13.6/14.9R-24	323950	TR218A	340/85R24, 380/85R24
14.9-16.9/17.5LR-24	323760	TR218A	460/70R24
18.4/19.5L/21LR-24	323770	TR218A	500/70R24, 540/70R24
13.6/14.9R-28/30	323750	TR218A	340/85R28, 380/85R28, 380/85R30
13.6/14.9R-26/28	324110	TR218A	340/85R28, 380/85R28
16.9/18.4R-26/28	323730	TR218A	480/80R26
14.9R-30	323741	TR218A	380/85R30
16.9/18.4R-30	323780	TR218A	420/90R30, 480/80R30
24.5R-32	323742	TR218A	650/75R-32
13.6/14.9R-34	324120	TR218A	380/85R34
16.9/18.4R-34	323700	TR218A	420/85R34, 480/85R34
11.2/12.4R-38	323631	TR218A	290/90R-38
14.9R-36, 13.6/14.9/			
15.5R-38	323720	TR218A	380/80R38
16.9/18.4R-38	323690/323691	TR218A	480/80R38
20.8R-38	323710	TR218A	520/85R38
18.4R/20.8R-42	323740/323692	TR218A	480/80R42, 520/85R42
16.9/18.4R-46	323693/323694	TR218A	420/80R46, 480/80R46

Более полная информация о камерах и клапанах в публикациях Tire & Rim Association .



Таблицы Комплектации Камер для Пассажирских и Трейлерных Шин

ТАБЛИЦА КОМПЛЕКТАЦИИ КАМЕР ДЛЯ ПАССАЖИРСКИХ ШИН

Размер	Код	Клапан	Применяемость
DR 12/4.00/4.50/4.80/5.30-12	322844	TR-13	DR12
			4.00-12
			4.50-12
			4.80-12
ER 12/13	322100	TR-13	A78-13
			145R12
			145R12/13
			155R12/13
			155R12/13
FR 13/14	322010	TR-13	A78-13/14
			B78-13/14
			A70-13
			B70-13/14
			A60-13/14
			B60-13/14
			175R13
			155R14
			175R15
			165R15
GR 13/14/15	322020	TR-13	C78-13/14/15
			D78-13/14/15
			E78-14/15
			F78-14/15
			C70-13/14/15
			D70-13/14/15
			E70-14/15
			F70-14/15
			C60-14/15
			D60-14/15
			E60-14/15
			F60-14/15
			G78-14/15
			H78-14/15
			G70-14/15
KR 14/15	322030	TR-13	G78-14/15
			H78-14/15
			G70-14/15
			H70-14/15
			H60-14/15
			Q60-15
			205R14/15
			215R14/15
			J78-14/15
			K78-15
MR 14/15	322040	TR-13	L78-15
			N78-15
			J70-14/15
			K70-15
			L70-15
			J60-14
			L60-14/15
			F78-16
			H78-16
			L78-16
GRV1 16	322050	TR-15	FR78-16
			HR78-16
			JR78-16
			LR78-16
GRV1 16	322100	TR-15CW	FR78-16
			HR78-16
			JR78-16
			LR78-16

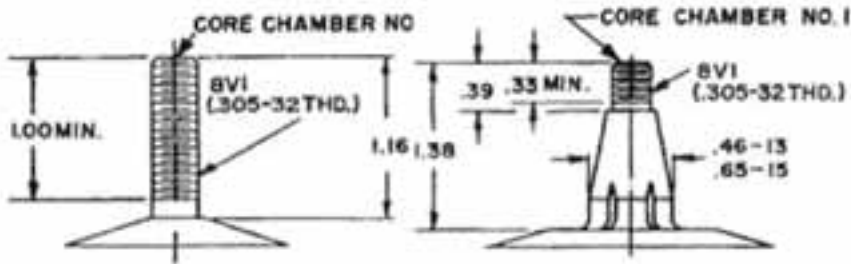

TR 4

TR 13 (TR15)

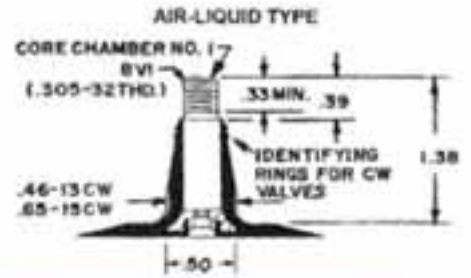

TR 13CW-TR 15CW*

*ИСПОЛЬЗУЕТСЯ ДЛЯ ЖИДКОЙ ЗАЛИВКИ

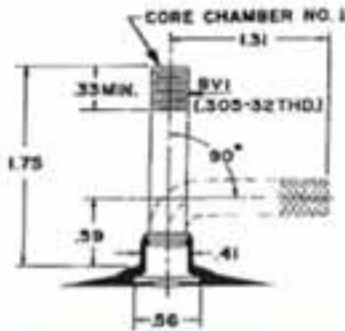

TR 87

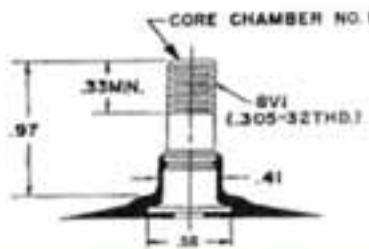

TR 87S

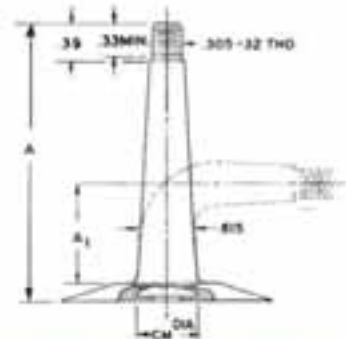

TR 150

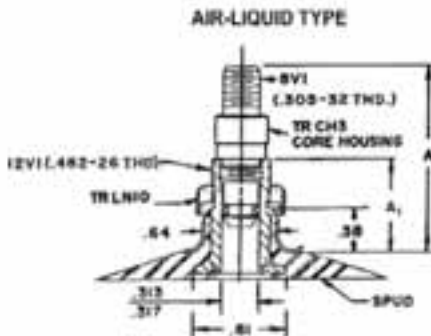

TR 218A/220A СЕРИЯ

	A	B
TR 218A	85мм	76мм
TR 220A	115мм	104мм

TR 218A/220A

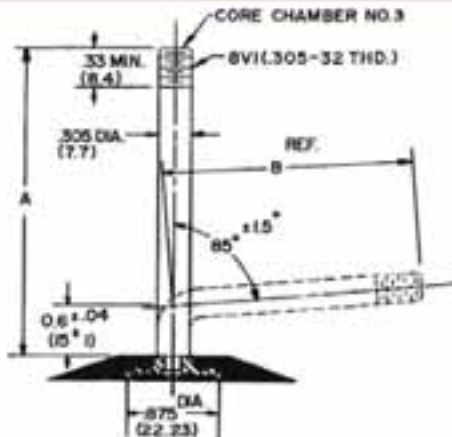

TR 440 СЕРИЯ

	A	B
TR 440	85мм	76мм
TR 442	115мм	104мм
TR 443	125мм	114мм
TR 444	140мм	130мм

TR 440 SERIES

ВАЖНО: Более полная информация о камерах и клапанах в публикациях Tire & Rim Association.

Ограничения. Гарантии.

Шоссейные/Внешшоссейные Шины. Гарантии

СПЕЦИАЛЬНЫЕ ШИНЫ. ГАРАНТИИ.

Carlisle Transportation Products [“СТР”] гарантирует в соответствии со сроками, условиями и ограничениями, что шины и колеса СТР, заявленные здесь, лишены дефектов в конструкции и примененных материалах.

Ответственность СТР за шины и колеса ограничена заменой любой дефектной шины и колеса плюс приемлемые штрафы.

1. CARLISLE TRANSPORTATION PRODUCTS ГАРАНТИИ («Гарантии») распространяются на подлинных ПОКУПАТЕЛЕЙ шин или колес СТР и действуют в течение ДВУХ ЛЕТ со дня покупки.

(а) Гарантия на протектор продукции действует в течение 90 дней со дня покупки.

2. Гарантия не распространяется на шины и колеса поврежденные из-за несоответствующего давления, превышения скорости или превышения величины максимальной нагрузки, указанной на боковой стенке изделия.

3. Гарантийные обязательства не включают в себя компенсацию непредвиденных или косвенных убытков, в т.ч. потерянного времени, неудобств, потерянного времени в использовании транспортного средства, стоимости буксировки или транспортировки транспортного средства.

4. Гарантия **НЕ РАСПРОСТРАНЯЕТСЯ** на изделия с неправильной установкой и балансировкой.

5. Гарантия не распространяется на шины с износом протектора до 3/32 первоначальной высоты.

6. Гарантия не распространяется на шины и колеса:

а) - с продолжительным использованием в условиях пониженного давления,

б) - с механическими повреждениями, неравномерным износом протектора, проколами, с выпуклостями, после испытаний и столкновений,

в) - на отремонтированные камеры, шины и колеса,

г) - после гонок на соревнованиях,

д) - подвергшиеся перегрузке, неправильной установке, установленные на несоответствующие диски, целенаправленно испорченные или химически загрязненные,

е) - побывавшие в ремонте,

ж) - с косметическими дефектами.

7. СТР не принимает претензий на ожидаемый срок износа протектора шин. Износ протектора зависит от условий эксплуатации, нагрузки и давления в шине.

Подробную информацию о гарантиях можно получить связавшись с нашим диллером или с отделом работы с клиентами по тел. +1-800-260-7959 или по факсу: +1-800-352-0075. Претензии принимаются в течение 30 дней с момента возникновения неисправности. СТР имеет право осмотреть все изделия перед принятием решения по гарантии.

НЕТ НИКАКИХ ДОПОЛНИТЕЛЬНЫХ ГАРАНТИЙ И ОБЯЗАТЕЛЬСТВ, ПОДРАЗУМЕВАЕМЫХ ИЛИ ЖЕЛАЕМЫХ, КРОМЕ ТЕХ, ЧТО ОПИСАНЫ ЗДЕСЬ. СТР НЕ НЕСЕТ ОТВЕТСТВЕННОСТИ ПО ГАРАНТИЙНЫМ ОБЯЗАТЕЛЬСТВАМ, ВЫДАННЫМ ЛИЦАМИ, НЕ ИМЕЮЩИМИ НА ЭТО ПРАВО. ТОЛЬКО ГАРАНТИЙНЫЕ ОБЯЗАТЕЛЬСТВА, УКАЗАННЫЕ ЗДЕСЬ ИМЕЮТ ЗАКОННУЮ СИЛУ.

Некоторые страны не допускают ограничения на период гарантийного срока и не допускают исключений и ограничений на непредвиденный и косвенный ущерб. Поэтому в этих странах эти ограничения могут не применяться. Наши гарантии обеспечивают определенные законные права. Права могут быть изменены согласно законодательству конкретного государства, в котором покупатель имеет место проживать.

Примечание: текст может быть изменен без предварительного уведомления. Изм. 11/09.

Шоссейные/Внешшоссейные Камеры. Гарантии

КАМЕРЫ. ГАРАНТИИ.

Carlisle Transportation Products [“СТР”] гарантирует в соответствии со сроками, условиями и ограничениями, Камеры Шоссейные/Внедорожные (камеры), заявленные здесь лишены дефектов в конструкции и примененных материалах.

1. ГАРАНТИИ СТР («Гарантии») применима только подлинному покупателю камер и только, если они использовались по прямому назначению. На камеры для задних колес трактора гарантия в течение пяти(5) лет со дня изготовления, на все остальные камеры три(3) года со дня изготовления. Гарантийные обязательства выполняются в форме:

а) - замены дефектной камеры на новую,

б) - возмещения стоимости камеры(потребуется документ подтверждающий покупку).

2. Гарантия не распространяется на камеры, использовавшиеся с неподходящим давлением, при нагрузке на камеру/шину, превышающей указанную на боковой стенке.

3. Гарантийные обязательства не включают в себя компенсацию непредвиденных или косвенных убытков, в т.ч. потерянного времени, неудобств, потерянного времени в использовании транспортного средства, стоимости буксировки или транспортировки транспортного средства.

4. Гарантия **НЕ РАСПРОСТРАНЯЕТСЯ** на камеры, при неправильной установке или балансировке.

5. Гарантия не распространяется на камеры:

а) - после ремонта,

б) - после гонок или соревнований,

в) - после дорожных происшествий (проколы, повреждение корда, механическое воздействие на клапан до отделения от камеры и т. д.), при перегрузке колеса, при целенаправленных повреждениях, при установке на нестандартные шины и диски, при химическом загрязнении,

г) - после введения в камеры жидких стабилизаторов или изоляторов,

д) - после косметических повреждений,

е) - после неподходящего хранения,

Подробную информацию о гарантиях можно получить связавшись с нашим диллером или с отделом работы с клиентами по тел. +1-800-260-7959 или по факсу: +1-800-352-0075. Претензии принимаются в течение 30 дней с момента возникновения неисправности. СТР имеет право осмотреть все изделия перед принятием решения по гарантии.

НЕТ НИКАКИХ ДОПОЛНИТЕЛЬНЫХ ГАРАНТИЙ И ОБЯЗАТЕЛЬСТВ, ПОДРАЗУМЕВАЕМЫХ ИЛИ ЖЕЛАЕМЫХ, КРОМЕ ТЕХ, ЧТО ОПИСАНЫ ЗДЕСЬ. СТР НЕ НЕСЕТ ОТВЕТСТВЕННОСТИ ПО ГАРАНТИЙНЫМ ОБЯЗАТЕЛЬСТВАМ, ВЫДАННЫМ ЛИЦАМИ НЕ ИМЕЮЩИМИ НА ЭТО ПРАВО. ТОЛЬКО ГАРАНТИЙНЫЕ ОБЯЗАТЕЛЬСТВА, УКАЗАННЫЕ ЗДЕСЬ ИМЕЮТ ЗАКОННУЮ СИЛУ.

Некоторые страны не допускают ограничения на период гарантийного срока и не допускают исключений и ограничений на непредвиденный и косвенный ущерб. Поэтому в этих странах эти ограничения могут не применяться. Наши гарантии обеспечивают определенные законные права. Права могут быть изменены согласно законодательству конкретного государства, в котором покупатель имеет место проживать.

Примечание: текст может быть изменен без предварительного уведомления.

С/Хоз. Шины. Гарантии

Конструкция и Материалы. Гарантии

Гарантии

CARLISLE TRANSPORTATION PRODUCTS ГАРАНТИИ [“ГАРАНТИИ”], Гарантируется, что шины лишены дефектов в конструкции и в качестве материалов в соответствии с настоящими условиями и ограничениями. Гарантийные обязательства СТР ограничены заменой дефектных шин или колес с возможными штрафными санкциями.

1. Гарантия в течение пяти (5-ти) лет со дня покупки или изготовления распространяется на шины, купленные подлинным покупателем при наличии подтверждающих факт покупки документов.
2. Гарантийные обязательства **НЕ ВКЛЮЧАЮТ** в себя компенсацию случайных и косвенных убытков, таких, как потерянное время, потерянную зар. плату, неудобства, простой оборудования, на транспортировку и эвакуацию машины, ущерб, увечье и др. косвенные убытки любого вида и характера.
3. **Особенности гарантии.** Эта гарантия распространяется на бренды СТР Front Farm, Implement, и Rear Tractor Tires выпущенные после 30.06 2008г. (на иные шины распространяется специальная гарантия). Если шины стали непригодными для дальнейшей эксплуатации из-за дефектов сборки или материалов (это должно быть подтверждено СТР контролером), СТР заменит дефектные шины на другие или на эквивалентные на пропорциональной основе.
4. Гарантия распространяется на шины с оставшейся толщиной рисунка протектора не менее 3/32" в любой месте протектора.
5. Претензии к качеству шин принимаются в течение шести (6) месяцев со дня покупки шины при наличии подтверждающих покупку документов.
6. Данная гарантия **НЕ РАСПРОСТРАНЯЕТСЯ** на монтаж, балансировку и другие работы по установке шин.
7. Гарантия **НЕ РАСПРОСТРАНЯЕТСЯ** на шины:
 - а) - с повреждениями в поле или на стерне (порезы, проколы, повреждения протектора посторонними предметами или соломой),
 - б) - поврежденные в результате перегрузки, недостаточного давления и, как результат с деформациями,
 - в) - применение не соответствующих данной шине или колесу компонентов,
 - г) - после ремонта, неправильного применения балансировочных вставок, материалов и герметиков,
 - д) - после воздействия химических веществ,
 - е) - после неправильного монтажа и условий хранения,
 - ж) - после соревнований,
 - з) - с косметическими дефектами, если шины с пометкой "NA" (не регулируемые),
 - и) - типа Skid Steer Tires (см. специальную гарантию),

8. Расчет пропорциональной гарантийной компенсации:

Все расчеты основываются на дате изготовления шины или даты покупки. При использовании даты покупки, как основы для времени обслуживания, потребитель должен предоставить оригинал документов покупки.

После периода «**Бесплатно**», пропорциональные компенсации при замене шин рассчитываются следующим образом:

По Конструкции и Материалам.

Период обслуживания	Доплата потребителя при замене шин Для сельского Хозяйства
---------------------	---

До 1 года	Бесплатно,
В течение 2-го года	20% стоимости шины,
В течение 3-го года	35% стоимости шины,
В течение 4-го года	50% стоимости шины,
В течение 5-го года	70% стоимости шины.

Чтобы рассчитать сумму компенсации замены шины диллер СТР умножает текущую стоимость эквивалентной СТР шины на вышеуказанный процент. Стоимость работ и налоги по замене шин ложится на потребителя.

9. СТР не принимает претензий на быстрый износ протектора, который зависит от почв и условий эксплуатации.

Для получения более подробной информации о гарантии обратитесь к диллеру или позвоните в клиентский отдел СТР по тел. В США: +1 800 260 7959, в Канаде: +1 800 265 6155.

Претензии принимаются в течение 30(тридцати) дней с момента обнаружения дефекта.

СТР оставляет за собой право на инспекцию заявленных по гарантии шин.

Хоть повреждения шин на с/хоз. полях **НЕ ЯВЛЯЮТСЯ** следствием некачественного производства, СТР разделяет риски повреждений шин от чрезмерных условий эксплуатации с потребителем.

- Степень опасности повреждения шин это вероятность порезов, проколов и повреждений на корягах во время нормальных сельскохозяйственных работ.
- Ущерб от стерни определяется порезами, выщерблинами и рубцами от мусора, соломы и остатков урожая, которые могут сделать шины негодными.

Особенности гарантии. СТР увеличивает гарантийный срок для С/Х шин марок R-1, R-2 и R-3, эксплуатируемых в нормальных условиях до 3-х лет со дня продажи или изготовления, при условии предоставления доказательств факта покупки.

1. Условия **НЕДЕЙСТВИЯ** гарантийных обязательств:

- а) - неправильный монтаж и хранение шин,
- б) - перегрузка или недостаточное давление, как результат деформация шины,
- в) - аварии, столкновения, пожар или вандализм,
- г) - неквалифицированный ремонт и балансировка, применение герметиков,
- д) - химическое воздействие,
- е) - после соревнований,
- ж) - косметические нарушения, если шины с отметкой "NA"(не регулируемые).

2. Гарантийные обязательства **НЕ ВКЛЮЧАЮТ** в себя компенсацию случайных и косвенных убытков, таких, как потерянное время, потерянную зар. плату, неудобства, простой оборудования, на транспортировку и эвакуацию машины, ущерб, увечье и др. косвенные убытки любого вида и характера.

3. Расчет пропорциональной гарантийной компенсации:

Все расчеты основываются на дате изготовления шины или даты покупки. При использовании даты покупки, как основы для времени обслуживания, потребитель должен предоставить оригинал документов покупки.

По Конструкции и Материалам.

Период обслуживания	Доплата потребителя при замене шин
---------------------	------------------------------------

До 1 года	25% стоимости шины,
В течение 2-го года	50% стоимости шины,
В течение 3-го года	75% стоимости шины,
Свыше 3-х лет.....	Прекращение гарантийных обязательств.

Чтобы рассчитать сумму компенсации замены шины диллер СТР умножает текущую стоимость эквивалентной СТР шины на вышеуказанный процент. Стоимость работ и налоги по замене шин ложится на потребителя.

4. СТР не принимает претензий на быстрый износ протектора, который зависит от почв и условий эксплуатации.

Для получения более подробной информации о гарантии обратитесь к диллеру или позвоните в клиентский отдел СТР по тел. В США: +1 800 260 7959, в Канаде: +1 800 265 6155.

Претензии принимаются в течение 30(тридцати) дней с момента обнаружения дефекта.

СТР оставляет за собой право на инспекцию заявленных по гарантии шин.

НЕТ НИКАКИХ ДОПОЛНИТЕЛЬНЫХ ГАРАНТИЙ И ОБЯЗАТЕЛЬСТВ, ПОДРАЗУМЕВАЕМЫХ ИЛИ ЖЕЛАЕМЫХ, КРОМЕ ТЕХ, ЧТО ОПИСАНЫ ЗДЕСЬ. СТР НЕ НЕСЕТ ОТВЕТСТВЕННОСТИ ПО ГАРАНТИЙНЫМ ОБЯЗАТЕЛЬСТВАМ, ВЫДАННЫМ ЛИЦАМИ НЕ ИМЕЮЩИМИ НА ЭТО ПРАВО. ТОЛЬКО ГАРАНТИЙНЫЕ ОБЯЗАТЕЛЬСТВА, УКАЗАННЫЕ ЗДЕСЬ ИМЕЮТ ЗАКОННУЮ СИЛУ.

Послепродажная Гарантия на Колеса. Уведомление

Конструкция и Материалы. Гарантии

CARLISLE ШИНЫ. ОГРАНИЧЕННАЯ ГАРАНТИЯ

Стальные диски. СТР гарантирует, что диски соответствуют с настоящими условиями и ограничениями, если не указано иное, должны быть без конструктивных дефектов и дефектов в материалах. Диски на период владения ими покупателем должны быть исправными. Гарантийные обязательства СТР ограничены заменой любого дефектного колеса/диска плюс приемливые и обоснованные штрафы. Гарантийный срок для лакокрасочных и хромоновых покрытий ограничен девяноста (90) днями с даты покупки. Поверхностную коррозию можно предотвратить путем надлежащего ухода и она не является дефектом и не подпадает под эту гарантию.

Aluminum Wheels. СТР гарантирует, что диски из алюминиевых сплавов лишены конструктивных дефектов и дефектов в примененных материалах на период их использования в нормальных условиях покупателем в течение одного (1) года со дня покупки.

Эта Гарантия является единственной подлинной и действующей гарантией. СТР обязуется отремонтировать или заменить вышедшие из строя колеса/диски исключительно по усмотрению СТР на основании заключения гарантийной инспекции, расположенной по адресу: to 2233 E. Philadelphia St., Ontario, California 91761 (факт оплачен). Получить дополнительную информацию можно позвонив Гарантийный Отдел по тел: +1 909 947 1831.

СТР заявляет, что не наделял полномочиями диллеров, дистрибьютеров, технических консультантов и др. лиц, занимающихся продажей автозапчастей и аксессуаров по изменению настоящих гарантий. Никто, кроме СТР не имеет право изменять настоящие гарантии в каком-либо отношении.

Эта гарантия аннулируется если:

- а) – если изделие было повреждено в аварии, в небрежном обращении, в гонках, в нецелевом использовании, в ремонте или изменено каким – либо образом,
- б) – если изделие было установлено с нарушением инструкций по установке, прилагаемых к изделию, или с нарушением отраслевых стандартов,
- в) – если отсутствуют оригинальные документы, подтверждающие факт продажи,
- г) – если изделие не прошло проверку до монтажа.

СТР не несет материальной ответственности за диагностирование изделий, за монтаж и демонтаж, невозможность использования транспортного средства, потерю времени, причиненные неудобства и др. косвенные расходы.

СТР оставляет за собой право вносить изменения в конструкцию изделий, в материалы или в спецификации без предварительного уведомления и обязательств изменений в уже купленные товары. Данная ограниченная гарантия дает покупателям определенные законные права, которые могут варьироваться в зависимости от законов государств нахождения подлинных покупателей.

Внимание:

Цены и спецификации на изделия, размещенные здесь могут быть изменены без предварительного уведомления. Наличие продукта по запросу. Рисунки и фотографии некоторых изделий, представленных здесь на момент публикации, могут незначительно отличаться по внешнему виду от изделий на момент продажи. Carlisle Transportation Products оставляет за собой право без предварительного уведомления изменять конструкцию, ограничивать или прекращать выпуск отдельных изделий, изменять материалы, отделку, приложения и спецификации изделий, цену на изделия и гарантийные обязательства.

Бренды, Марки, Модели и Изделия, представленные здесь, Логотипы и другие маркетинговые материалы являются исключительной собственностью производителя – СТР. Никакая часть данной публикации не может быть воспроизведена или передана в любой форме или любым способом в т.ч. электронным без письменного согласия Carlisle Transportation Products.

©Copyright 2011-12 Carlisle Transportation Products.
All rights reserved. Printed in U.S.A.



TURF SAVER®
Стр. 6

TURF SAVER II
Стр. 7

TURF TRAC R/S
Стр. 7

TURF MASTER®
Стр. 8-9

Газон, Сад и Гольф - Обслуживающие Машины



STUD
Стр. 14

SAWTOOTH
Стр. 14

SUPER LUG
Стр. 15

TRU POWER
Стр. 15

Газон, Сад и Гольф - Обслуживающие Машины



BADLANDS XTR
Стр. 24

BLACK ROCK
Стр. 25

HD FIELD TRAX
Стр. 26

KNOBBY
Стр. 26

ATV/UTV – Экстремальный Спорт



ULTRA SPORT RADIAL
Стр. 42

RADIAL TRAIL^{RH}
Стр. 43

USA TRAIL
Стр. 44

SPORT TRAIL
Стр. 45

Трейлеры и Прицепы



ULTRA GUARD®
Стр. 54

ULTRA GUARD® LVT
Стр. 54

GUARD DOG® HD
Стр. 55

TRAC CHIEF®
Стр. 56

Сельское Хозяйство



MULTI-TRAC C/S
Стр. 8-9

ULTRA TRAC
Стр. 9

FAST TRAX
Стр. 10

TURF CTR
Стр. 10

SMOOTH
Стр. 11

STRAIGHT
Стр. 11



AT 101 CHEVRON
Стр. 16

SNOW HOG
Стр. 16

XTRAC
Стр. 17

INDUSTRIAL
TRAX
Стр. 17

A-C-T
Стр. 20



ATV/UTV - 3



MUD WOLF®
Стр. 27

MUD WOLF® XL
Стр. 27

STRYKER
Стр. 28

TRAIL WOLF®
Стр. 29

TRAIL WOLF®
SPORT FT
Стр. 30

TR



FARM
SPECIALIST® F-2
Стр. 48

FARM
SPECIALIST® F-2M
Стр. 48

FARM
SPECIALIST® F-1
Стр. 49

FARM
SPECIALIST® HF-1
Стр. 50

FARM
SPECIALIST® I-1
Стр. 50-51

FARM
SPECIAL
Стр. 5



Сельское Хозяйство



TRAC CHIEF® I-3
Стр. 56

TRAC CHIEF® XT
Стр. 57

USA LOADER
Стр. 57

GROUND FORCE
ULTRA RIB
Стр. 60

PREMIUM
WIDE
Стр. 61



Строительство

Carlisle Tire
 Специальные Шины
 Краткое Справочное Руководство



STRAIGHT RIB
Стр. 11

WHEELBARROW
Стр. 12

TOUR MAX™
Стр.13

TURF GLIDE
Стр. 13

LINKS
Стр. 13

FAIRWAY PRO
Стр. 13



A-C-T
Стр. 20

A-C-T HD
Стр. 21

AT 489
Стр. 22

AT 489 X/L
Стр. 23

AT 489 II
Стр. 23

BADLANDS A/R
Стр. 24

ATV/UTV – Экстремальный спорт



WOLF®
SPORT FT
Стр. 30

TRAIL WOLF®
SPORT RR
Стр. 30

TURF TAMER
Стр. 31

ALL TRAIL®
Стр. 32

ALL TRAIL® II
Стр. 32

TERRATHON
Стр. 33



SPECIALIST® I-1
Стр. 50-51

FARM
SPECIALIST® I-1
Стр. 50-51

FARM
SPECIALIST® F-3
Стр. 51

FARM
SPECIALIST® HA-R-1
Стр. 52

TURF PRO R-3
Стр. 53

MULTI TRAC CS R-3
Стр. 53

XTRA GRIP R-4
Стр. 53



A RIB

PREMIUM WIDE
TRAC
Стр. 61

INDUSTRIAL DEEP
TRACTION
Стр. 61

ROAD ROLLER
Стр. 62

INDUSTRIAL ALL
PURPOSE
Стр. 62

Качество. Производительность. Надежность. Значимость.

***КРАТКОЕ СПРАВОЧНОЕ
РУКОВОДСТВО
ПО ВСЕМ ТИПОРАЗМЕРАМ ШИН***



23 Windham Boulevard
Aiken, South Carolina 29805
1-800-827-1001

carlisletire.com

Part No. 11CTP1000
